MER aktuell STEIN

Ausgabe Nr. 7 /Oktober 2011

Die Kolonie Streiffeld feiert Geburtstag

Vom Bergarbeiter-Wohnungsbau in Merkstein

Eines der Steigerhäuser aus der Kolonie

1910, nach mehr als einem Jahrzehnt der Vorbereitungen, wurde im Adolffeld die erste Kohle gebrochen. Noch kam sie auf Anna II zu Tage. Das änderte sich erst im Juni 1913. Da förderte man erstmals über den Adolf-Hauptschacht. Deshalb ist 1913 das Geburtsjahr der Schachtanlage Adolf. Seilfahrt im Hauptschacht gab es aber bereits 1910. Immer mehr Bergleute legten an und suchten Wohnraum in Merkstein. Der Bergbautreibende, der Eschweiler-Bergwerk-Verein, EBV, war darauf vorbereitet. 1910 startete das Projekt „Gartenstadt Streiffeld" und 1911 wurde die „Kolonie" bezogen.

Landhausstil und Backsteinexpressionismus

Eine Postkartenserie aus der Zeit vor 100 Jahren zeigt, dass der EBV viel Werbung für seine neue Zeche, den „Adolf", und für die von ihm als Werkssiedlung errichtete Kolonie Streiffeld gemacht hat. Die im Landhausstil errichteten Häuser waren neu und architektonisch reizvoll. Die Häuser waren unterkellert und im Untergeschoss von einem hohen Ziegelsockel gefasst. Die Eingänge waren aufgetreppt und – wie die Fenster – rundbogig gestützt. Der obere Teil des Erdgeschosses sowie das zweite Stockwerk waren weiß verputzt. Die betont großen Dächer mit den sich durchdringenden Dachflächen umfassten mehrere Wohneinheiten und erweckten den Eindruck von Großräumigkeit. Es gab Häuser mit Dachgauben und solche mit dem Ansatz von Fachwerk in den hohen Giebeln. Die Kombination dieser Stilelemente in mehreren Haustypen lieferte eine Einheit in der Vielfalt, die in späteren Vorhaben nicht mehr erreicht worden ist. Dieses Wohnraumangebot war ein gutes Argument für den Bergbautreibenden bei seiner Suche nach Arbeitskräften. Die ersten Siedler kamen aus dem Zwickauer Steinkohlerevier und schickten sofort die schönen Postkarten aus Streiffeld an die Daheimgebliebenen.

Und wie immer kamen mit den „Arbeitskräften" auch die „Menschen". Mit den Bergarbeitern kamen die Familien, insbesondere auch die Kinder. Die Schule hätte man fast vergessen. In Rekordzeit (Baubeginn 15. Juni 1913; Einzug und Unterrichtsbeginn 21. April 1914) wurde das heutige Bürgerhaus als Schulgebäude mit Klassenräumen für eine dreiklassige katholische und eine zweiklassige evangelische Volksschule errichtet. 315 Kinder aus acht Jahrgängen wurden von sechs Lehrerinnen und Lehrern in sechs Klassenräumen „gemischt" und „konfessionell getrennt" unterrichtet. 1915 musste man enger zusammenrücken, denn jetzt wurden russische und serbische Kriegsgefangene in der Schule untergebracht.

Birkenstraße

Die Bergarbeiterwohnungen in Bierstraß

Der D-Zug in der Hauptstraße

1920 und 1926 wurde die Kolonie erweitert. Der weiße Putz und die großen Dächer wurden aufgegeben. Der Backstein dominierte. Sieht man einmal von den Änderungen in den wohnungswirtschaftlichen und städtebaulichen Entwicklungen ab, merkte man spätestens jetzt, dass beim EBV in Streiffeld nicht nur Kohle abgebaut worden ist, sondern auch Ziegel gebrannt worden sind.

1972 wurde die Förderung von Steinkohle in Streiffeld eingestellt; nicht aber der Abbau aus dem Adolffeld. Flötz N, das man von Anna aus abbaute, machte sich in den 90er Jahren mit großen Bergsenkungen in der Kolonie bemerkbar. Zur Abwehr der beträchtlichen Bergschäden in der inzwischen „privatisierten" Kolonie gründete sich die „Interessengemeinschaft zum Erhalt der Bergbaukolonie Streiffeld", IGBS. In diesem Jahr begeht der Verein sein 30jähriges Jubiläum, zusammen mit dem 100jährigen der Kolonie. Die IGBS versteht sich als eine Selbsthilfeorganisation. Aber natürlich ist sie selbst Teil einer Geschichte, die nicht gelöscht werden kann, sondern gepflegt werden muss. Als Pfleger gefragt sind die Streiffelder, die Neumerksteiner, und auch die Altmerksteiner. Letztere haben sich lange auf der Erde abgemüht, bevor auch sie die Schätze in der Erde zur Kenntnis genommen haben.

weiter auf Seite 3

Vorwort

An unsere Merksteiner Mitbürger und Gewerbetreibende!

Wieder mal ist es soweit:
Unsere Zeitung „Merkstein Aktuell" ist erneut erschienen.

Ich sage hier bewusst unsere Zeitung, weil Merkstein aktuell durch die Zusammenarbeit der Merksteiner Bevölkerung, der Vereine und unseren Gewerbetreibenden entsteht. Ohne Ihre Zuschriften, Unterstützungen und Anregungen wären wir nicht in der Lage, dieses Blatt mit Leben zu füllen. In Punkto Anregungen kann ich hier gleich die Umsetzung einer solchen bekanntgeben: Neben der gewohnten Verteilung richten wir jetzt Ausgabestellen (siehe Impressum) ein. Dort können Sie das Blatt abholen; sollten Sie es nicht über die Verteilung erhalten haben.

In der Hoffnung, dass unsere Arbeit wieder Ihr Gefallen findet, verbleibe ich mit freundlichem Gruß

Andreas Raffetseder

Veranstaltung „Rund um's Pferd und den Bergbau"

Liebe Merksteiner,
wie jeder feststellen konnte, ist dieses Jahr die Veranstaltung „Rund um's Pferd und den Bergbau" ausgefallen.
Der Gewerbeverein Merkstein als Veranstalter der Feste auf dem August-Schmidt-Platz hat festgestellt, dass diese Art von Festen nicht im gewünschten Maße von uns Merksteinern angenommen wird. Neben der hohen finanziellen Belastung, kommt noch der Frust über fehlende Besucher hinzu.
Aus diesem Grund sucht der Gewerbeverein nach einem neuen Konzept für diese Veranstaltungen und will sich daher auch hierfür ein entsprechendes finanzielles Polster schaffen. D.h.: Es wurde gespart!
Wir hoffen alle, dass sich dieses Sparen gelohnt hat und wir nächstes Jahr eine ansprechende Veranstaltung bieten können.

Gewerbeverein Merkstein
Robert Meyer

Impressum

Herausgeber:
IRIS Industrielle Systemtechnik GmbH

Verantwortlich für Inhalt & Bilder:
IRIS Industrielle Systemtechnik GmbH
Willibrordstr. 9
52134 Herzogenrath
Tel.: 0 24 06 / 30 30 60
Fax: 0 24 06 / 30 30 55
E-Mail: Service@IRIS-GmbH.de

Amtsgericht Aachen, HRB 5562
USt-ID: DE811499649
Geschäftsführung: Robert Meyer

Namentlich gekennzeichnete Beiträge müssen nicht mit der Meinung der Redaktion übereinstimmen.
Die Redaktion behält sich Kürzungen eingesandter Beiträge vor.

Satz & Druck:
druckerei erdtmann
Hauptstraße 107 b
Herzogenrath-Merkstein

Ausgabestellen der Zeitung:
Gaststätte Bürgerhof, Hauptstr. 85
Immobilienmakler Paffen KG,
Geilenkirchener Str. 395 B
IRIS GmbH, Willibrordstr. 9
Stadtverwaltung Herzogenrath

Redaktion

von links:
Robert Meyer
Tel. 0 24 06 / 30 30 60
email: meyer@merkstein-aktuell.de

Manfred Paffen
Tel. 0 24 06 / 60 64
email: paffen@merkstein-aktuell.de

Andreas Raffetseder
Tel. 0 24 06 / 6 16 53
email: raffetseder@merkstein-aktuell.de

Wolfgang Erdtmann
Tel. 0 24 06 / 80 99-0
email: erdtmann@merkstein-aktuell.de

Die nächste Ausgabe MERaktuellSTEIN erscheint im Dezember 2011!

Leserzuschrift

Bilder, die viele bewegen...

Abbruch der Firma „VETROTEX"

...aufgenommen von Rainer Wieners

Glückauf
APOTHEKE
Andreas Mette e.K.
Geilenkirchener Str. 446 · 52134 Herzogenrath
Telefon 0 24 06 - 6 10 42 · Telefax 0 24 06 - 96 95 96
E-Mail: glueckaufapo@gmx.net

... WEIL KOMPETENZ ENTSCHEIDET
Berufserfahrung seit 1987...!!!
Immobilien & Versicherungen
Paffen KG
Geilenkirchener Str. 395b
52134 Herzogenrath
Tel.: 02406/6064
Fax: 02406/64362
Mail: info@paffenkg.de
www.paffenkg.de

LASSEN SIE SICH IHRE ZEIT NICHT STEHLEN!
Sie möchten Ihre Immobilie verkaufen?
Dann verkaufen Sie Ihre Immobilie JETZT !
Melden Sie sich bei uns, lehnen Sie sich in Ruhe zurück, denn wir erledigen alle Arbeiten rund um Ihre Immobilie für Sie!
Sprechen Sie uns an!
Sie suchen eine Immobilie?
Wir helfen Ihnen bei der Suche, stehen Ihnen bei der Finanzierung beratend zur Seite und regeln im Vorfeld die Notarangelegenheiten.
Wir beraten Sie gern! Rufen Sie uns an.

Das neue Merkstein am Fuß der Halde Adolf. Im Vordergrund die Weiße Siedlung.

Bergarbeiterwohnungsbau in Merkstein

Eine Karte aus dem Jahr 1907 zeigt auf dem Gebiet des heutigen Merkstein noch viel freies Land. Für 2500 Alt-Merksteiner reichte die vorhandene Bebauung. Was wir heute als Ortsteile von Merksteins kennen (Streiffeld, Weiße Siedlung, Blumensiedlung, D-Zug, Himmelreich etc.), ruht da noch in der Zukunft. Um 1910 aber begann eine Zuwanderung, die vor allem vom Bergbau getrieben wurde und die Auswirkungen zweier verlorener Weltkriege und eines Wirtschaftswunders widerspiegelt.

Dem **Werkswohnungsbau** (Siedlungszeile Bierstraße von 1902, Kolonie Streiffeld von 1911, Glaswerkesiedlung Ritzerfeld von 1912/13) folgte nach dem Ende des Ersten Weltkrieges der, von einer Weltwirtschaftskrise gebremste, private oder gemeinnützige Wohnungsbau der Weimarer Republik. Es entstanden im Aachener Revier die „Reichsbeihilfe zur Errichtung von Bergmannswohnungen im Aachener Steinkohlenbezirk“ (RBH Aachen) und die „**Aachener Bergmannssiedlungsgesellschaft**“ (ABS). Über einen kurzen Zeitraum wurde ein Preisaufschlag auf den Verkauf von Kohle, der „Kohlepfennig“, zur Finanzierung von Bergarbeiter-Wohnungen genutzt. Dafür gibt es in Merkstein aber keine Beispiele. Die Wohnungsbauförderung für Bergarbeiter aus der Zeit zwischen den Weltkriegen (D-Zug von 1928, Römerplatz und Birkenstraße von 1928/30) ging in der Siedlungspolitik der Nationalsozialisten auf. Mit Hinweis auf eine mit inzwischen 6000 Einwohnern völlig überbelegte Kolonie Streiffeld begann die ABS 1934 mit dem Bau der Weißen Siedlung im Dreieck Geilenkirchener Straße, Noppenberger Straße und Brachthäuserstraße. 1936 und 1938 wurde diese Siedlung erweitert. Es entstanden insgesamt ca. 200 Kleinsiedlerstellen auf großen Grundstücken, mit der Verpflichtung zur partiellen Selbstversorgung. Die Siedler konnten sich mit Eigenleistungen am Bau beteiligen. In der Festschrift der „Siedlergemeinschaft Weiße Siedlung” aus dem Jahre 2009 wird darüber berichtet. Die Siedlung wurde von der ABS und nicht von der Deutschen Arbeitsfront (DAF) errichtet. Sie ist keine sogenannte Robert-Lay-Siedlung, wenngleich die Vergabe der Siedlerstellen nach „den damals üblichen Regeln“ erfolgte.

Nach Ende des Zweiten Weltkrieges wurde der Bergarbeiter-Wohnungsbau erneut mit einem Kohlepfennig gefördert. Die ABS errichtete zahlreiche Siedlungen, auch mit Häusern und Wohnungen zum Eigenerwerb. Das Gebiet um die Streiffelder Höfe wurde ab etwa 1952 vollständig bebaut. Es entstand eine kleine Pestalozzi-Siedlung, in der junge Menschen aus fernen Gegenden, die eine Lehrstelle auf dem Adolf erhalten hatten, mit Familienanschluss untergebracht waren. Etwa zeitgleich wurden Verdichtungen in der Weißen Siedlung vorgenommen und es entstand die Blumensiedlung. Immer spielte die Ziegelei des EBV auf dem Adolfgelände eine große Rolle. Um den Erwerb von Eigentum zu fördern, konnten Bergleute nach einer Schicht vor Kohle sich in der Ziegelei noch am Brennen der Ziegel für den Bau des eigenen Häuschens beteiligen. Auch nach 1960 wurde in Merkstein noch gebaut, z.B. in Magerau und im Himmelreich.

Jetzt ging es aber nicht mehr ausschließlich um Wohnraum für Bergleute. Mitte 1972 wurde auf dem Adolf die letzte Kohle zu Tage gebracht. Die Räder stehen still. Bergleute werden hier nicht mehr gebraucht. Aber wer baut will bleiben – und soll bleiben. Das zu realisieren, ist eine immer noch nicht abgeschlossene Aufgabe der Kommunalpolitik.

Glückauf
Dr. Hans-Joachim Helbig

Lieber Max! Liebe Wally,
Großmutter...
Die herzlichsten Grüße
senden Euch Elsa,
Ernst und Kinder.
Ihr Lieben alle, hier sollt(et)
Ihr mit (uns) sein,
dann wär's noch schöner
als wie's schon ist!

Herzogenrath, 2.12.(19)13

Herrn
Max Franke
Operplanitz bei Zwick(au)
in Sachsen
Gabelsbergerstraße Nr. 4

Nichts ging ohne die Ziegelei

In der Blumensiedlung

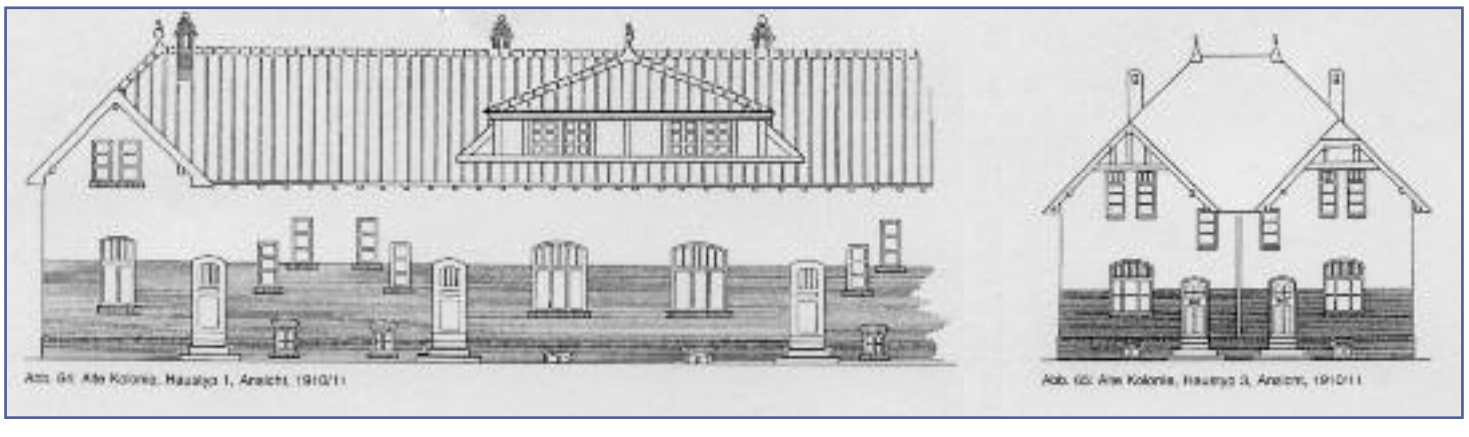

Termine – Veranstaltungen

Oktober

09.10. Oktoberfest - Arbeiterwohlfahrt-Ortsverein Merkstein
Begegnungsstätte Römerstraße 209, 11:00 Uhr

12.10. Informationsveranstaltung: Gab es ein Sammellager für Juden in Herzogenrath? - die Begegnung
Verein für Bildung und KulturKreis Aachen e.V.
Naturfreundehaus, 19:30 - 21:00 Uhr
Vortragender: Dr. Hans-Joachim Helbig

14.10. Oktoberfest - Senioren- und Invalidenverein Merkstein 1955 e.V.
Fördermaschinenhaus im Grube-Adolf-Park, 18:00 Uhr

15.10. Bahnfahrt an die Ahr, Wanderung auf dem Rotweinwanderweg - AWO-Ortsverein Merkstein, Merkstein,
Weitere Informationen unter: 02406 - 61753 / 62954 / 64598 o. 65539

16.10. Geistliche Abendmusik - Kirchenchor St. Willibrord
Kirche St. Willibrord, 17:30 Uhr

24.10. Merksteiner Stammtisch -
Zeitung "Merkstein Aktuell" und Gewerbeverein
Gaststätte "Zum alten Rathaus", ab 19:00 Uhr

28.10. Ordensfest / Pressevorstellung - AMSK
Saal Bürgerhof, 20:00 Uhr
Vorstellung von Prinz Ingo I und Prinzessin Sabrina

November

05.11. Herbstkonzert - Instrumentalverein Herbach 1895
Forum der Gesamtschule Merkstein, 20:00 Uhr

12.11. Brunch - Senioren- und Invalidenverein Merkstein 1955 e.V.
Fördermaschinenhaus im Grube-Adolf-Park, 10:00 Uhr

13.11. Martinsbasar mit Tag der offenen Tür - AWO
AWO Senioren- und Sozialzentrum, 11:00 - 18:00 Uhr
ab 17:30 Uhr Martinszug mit Martinsfeuer

17.11. Hofburg Einweihung - AMSK
Gaststätte Zum alten Rathaus, 20:00 Uhr

19.11. Prinzenproklamation - AMSK
Saal Bürgerhof, 18:30 Uhr
Eintritt 13,-

20.11. Adventbasteln - Streiffelder Hof
DJO Merkstein, 11:00 - 15:00 Uhr

27.11. Nikolausmarkt - Gewerbeverein Merkstein
August-Schmidt-Platz

27.11. Adventscafé - DJO Merkstein
Streiffelder Hof, 14:00 Uhr

Dezember

01. - 02.12. Senioren Adventfeier - Evangelische Kirchengemeinde Merkstein
Gemeindezentrum Geilenkirchener Straße 399, 15:00 Uhr

04.12. Barbarafeier - Kirche und Pfarrheim St. Thekla
Pfarrei St. Willibrord, 10:00 - 14:00 Uhr

04.12. Nikolausfeier - Senioren- und Invalidenverein Merkstein 1955 e.V.
St. Thekla Schützenhalle, 14:00 Uhr

10.12. Nikolausfeier (Anmeldepflicht) -
Naturfreunde Herzogenrath-Merkstein
Naturfreundehaus, 15:00 - 20:00 Uhr

14.12. Informationsveranstaltung: Flüchtlingsströme aus Afrika - die Begegnung Verein für Bildung und KulturKreis Aachen e.V.
Naturfreundehaus, 19:30 - 21:00 Uhr
Vortragender: Hans-Joachim Schwabe

16.12. Jahresabschlussfahren der Kunstradfahrer/innen -
RC 09 Herzogenrath-Noppenberg
Sporthalle Gymnasium Bardenberger Straße, 18:45 Uhr

18.12. DJO Weihnachtsfeier - DJO Merkstein
Streiffelder Hof, 15:00 Uhr

26.12. Stiftungstest - Instrumentalverein Herbach 1895
Vereinsheim Comeniusstraße, 09:00 - 13:00 Uhr

Reifen- und Autoservice „Dickert" im Nordstern-Park

An die im Frühjahr offizielle Einweihung des neuen Firmengeländes im Gewerbegebiet „Nordstern" erinnert nur noch die Dia-Show auf einem Grossbildschirm in der Kunden-Empfangshalle.
Bei über 1.000 Besuchern und dem Auftreten zweier Live-Bands kann man solch eine Veranstaltung eher als ein „Event" bezeichnen.
Längst ist man im normalen Tagesgeschäft angekommen. Eine Aufgabe rund ums Auto und dem dazugehörigen Reifenservice.
Walter Dickert empfängt mich im grosszügigen Kundenraum in seiner vertrauten blauen Arbeitskleidung. Die dazugehörige schnörkellose Freundlichkeit vermittelt unmittelbar ein angenehmes Vertrauensgefühl. In seiner bescheidenen Art erklärt er mir die Notwendigkeit und Vorzüge für den Umzug in die neue Wirkungsstätte:

- Ausreichende Parkmöglichkeiten
- Großzügige Raummöglichkeiten zur Einlagerung von Kundenrädern und der Bevorratung aller namhaften Reifenmarken
- Erweiterung des KFZ-Services durch tägliche Abnahme von Haupt- und Abgasuntersuchungen
- sowie die Erweiterung der Arbeitskapazitäten auf 5 Hebebühnen

Auf nunmehr 4.000 qm Grundstücksgrösse und einer Hallenfläche von 1.300 qm, können wir nun allen

Ansprüchen gerecht werden, sodass die Einlagerung von 6.000 Kundenrädern kein Problem mehr darstellt und bei Bedarf bis zu einer Lagerkapazität von 11.000 Räder und Reifen erweitert werden kann. Auch die 28 Kundenparkplätze werden die Anfahrt angenehm gestalten.
Fünf Mitarbeiter sind die Grundlage für einen erfolgreichen und fachlichen Dienst am Kunden.
Seit dem Jahre 2000 ist auch der Sohn „Pascal" im Betrieb mit verantwortlich. Die geplante spätere Betriebsübernahme gibt schon jetzt die Garantie, dass die Zukunft des Unternehmens gesichert bleibt.

Wolfgang Erdtmann

WALTER DICKERT
Reifen- und Autoservice

Nordstern Park 13
52134 Herzogenrath-Merkstein
Telefon: 02406/6033
Telefax: 02406/64590
E-Mail: reifen.dickert@gmx.de

Unsere Öffnungszeiten:
Mo.-Fr. 8.00-18.00 Uhr, Sa. 8.00-12.00 Uhr

Haupt- und Abgas-Untersuchung
gem. § 29 StVZO:
Montag 8.00 Uhr
Dienstag 8.00 Uhr
Mittwoch 8.00 Uhr
Donnerst. 16.00 Uhr
Freitag 15.00 Uhr

Aus dem Vereinsleben
Die Merksteiner Naturfreunde stellen sich vor
Wer sind WIR, was bieten WIR!

Die Ortsgruppe der NaturFreunde Herzogenrath-Merkstein.
Am 20.Juli 1924 gründeten 19 Personen die Ortsgruppe "Die Naturfreunde Streiffeld" und zum Obmann wurde Max Wolf gewählt.

Woher kommen die Menschen?

In der "Roten Kolonie" wohnen die Familien der Bergleute, die seit elf Jahren in der neuen Zeche Adolf Kohle abbauen. Sie waren vor allem aus dem Zwickauer Saarland und Lothringen eingewandert, um hier Arbeit und eine neue Heimat zu finden. Rot sind die Backsteinhäuser der Bergarbeitersiedlung und rot ist auch die Gesinnung der Kumpel. Vor allem die Sachsen sind erfahren in harten Arbeitskämpfen um menschenwürdige Arbeits- und Lebensbedingungen.

Am 19. September 1933 wird der Verein durch Erlass des preußischen Innenministers zwangsweise aufgelöst. Doch trotz Verfolgung, trotz Hausdurchsuchungen, Einschüchterungen, trotz Verhaftungen und teilweise monate- und jahrelanger Gefangenschaft mehrerer Mitglieder bleiben sie miteinander in Verbindung. ...
Bereits im Sommer 1945 wird die Ortsgruppe Merkstein unter Kurt Demmler wieder gegründet.
Unter dem Vorsitz von Kurt Demmler gewinnen die Merksteiner Naturfreunde neuen Schwung und entfalten ein reges Gruppenleben in die zunächst wieder schwere Zeit.
Durch Beschluss der Bundeskonferenz der Naturfreunde im Jahre 2003 wird der historische Name Touristenverein "Die Naturfreunde" Kurzform TVDN geändert in NaturFreunde Deutschlands.

Auch unsere Ortsgruppe ändert in diesem Jahr den Namen in NaturFreunde Deutschlands Ortsgruppe Herzogenrath-Merkstein.
Die Ortsgruppe erhält 1983 ihr heutiges Naturfreundehaus in der Comeniusstraße 9.

Die NaturFreunde H'rath-Merkstein sagen Danke an die 19 Personen, die am 20.Juli 1924, die Ortsgruppe Streiffeld. gegründet haben.

WIR über uns!

Unsere Ortsgruppe bietet zahlreiche Möglichkeiten, sich aktiv zu beteiligen.
Zurzeit bieten nachfolgende Untergruppen eine Beteiligung an:
Musikgruppe
Gesangsgruppe
Seniorengruppe
Arbeitsgruppe "Krummer Rücken"
Junge Familie

Weiterhin bieten WIR Möglichkeiten zur aktiven Beteiligung in den Bereichen:
Wandern
Radwandern
Nordic-Walking
Motorradtouren
Städtebesichtigungen
Mehrtägige Fahrten
Angebote für Kinder und Jugendliche
Umweltschutz
Regelmäßige kulturelle und informelle Veranstaltungen im Naturfreundehaus

Gemeinsam lebt's sich intensiver. WIR haben Spaß an der Bewegung in der freien Natur und am Wandern. Die Ortsgruppe der Naturfreunde Herzogenrath-Merkstein ist dabei ein lebendiger Knotenpunkt im Netzwerk der Naturfreunde-Bewegung und wirkt selbstständig und eigenverantwortlich in ihrer Umgebung für die gemeinsamen Ziele.
„Berg frei" heißt unser Gruß seit 1895, als es um die Teilhabe am Naturgenuss in den Bergen für alle Menschen ging. Auch heute werden Menschen vielfach ausgegrenzt, WIR NaturFreunde stellen unser eigenen Angebote unter dem Motto:
„offen, solidarisch und frei"
Auskunft erteilt:
Lothar Bildhauer 0177 5975468

Ausflug der AWO nach Nideggen

Nideggen, die kleine Stadt auf dem Felsen hoch über der Rur, war Ziel einer 22köpfigen Wandergruppe der Arbeiterwohlfahrt (AWO) Merkstein.
Maria Dünwald führte die Gäste durch die schmucke Altstadt, wo die meisten Häuser im heimischen roten Sandstein dem Besucher entgegenleuchten, zur spätromanischen Kirche und zur imposanten Burgruine. Hier wurde Geschichte lebendig und zum Greifen nahegebracht.

1177 gründete Graf Wilhelm II. von Jülich Burg Nideggen, die dann für über 200 Jahre zur Residenz dieses mächtigen Adelsgeschlechtes wurde. Bauern und Handwerker wurden gezielt angesiedelt und der Flecken mit Stadtmauer und vier Stadttoren zur uneinnehmbaren Festung ausgebaut. Nideggen war eine der wichtigsten Burganlagen weit und breit, der Palas, 61 Meter lang und 16 Meter breit, der größte im gesamten deutschen Reich.

In den ständigen Fehden zwischen dem Haus Jülich und den Kölner Erzbischöfen obsiegte meist die weltliche Macht. Drei Jahre lang schmorte Erzbischof von Falkenberg als Gefangener im mächtigen Bergfried auf Burg Nideggen.

Anschaulich schlug M. Dünwald einen interessanten Spannungsbogen zur Herzogenrather Historie. Nachdem das Herzogtum Limburg, und damit auch Herzogenrath, an Brabant gefallen war und in der berühmt-berüchtigten Schlacht von Worringen 1288, mit 6000 Toten an einem einzigen Tag, der Kölner Erzbischof unterlag, geriet der Brabanter wegen weiterer Fehden in arge Geldnot.

Kurzerhand verpfändete er Herzogenrath, zunächst an Gronsfeld, dann an Heinsberg und schließlich in Erbfolge an Jülich!
Erst als im 16. Jahrhundert Kaiser Karl V. von Habsburg die Jülicher endgültig besiegte, sahen die Herzogenrather die Gelegenheit, sich aus der „Fremdherrschaft" zu lösen. Für 20 000 Goldtaler kauften sie sich frei. Nicht etwa, um selbständig zu werden, sondern um unter den Schirm des Hauses Habsburg und damit der Vereinigten Niederlande zu gelangen.

Nach dieser heimatgeschichtlichen Exkursion, vom genius loci fasziniert, war eine deftige Brotzeit in den gemütlichen Altstadtgassen fällig. Anschließend wanderten die AWO-Freunde entlang der mächtigen urzeitlichen Buntsandsteinfelsen talabwärts nach Abenden im Rurtal, von wo sie die Euregiobahn nach Hause brachte.

Integration

Eine Diskussionsveranstaltung am 20. Mai im Naturfreundehaus Merkstein

Wahlheimat: Bruno Barth (l.) und vier seiner ehemaligen Schüler, die sich einer Podiumsdiskussion im Haus der Naturfreude in Merkstein stellten – (v.l.) Dunja Bokan-Bajric, Selcuk Büyüktanir, Sedigheh Ansar und Natalia Beljakova.
Foto: Sigi Malinowski

„Wir wollten bewusst einen Gegenpol zum Klischee der angeblichen Integrationsverweigerung von Migranten schaffen. Das ist uns mit der sehr gut besuchten Veranstaltung sicher gut gelungen". So lautet das Fazit des stellv. Vorsitzender der NaturFreunde Ortsgruppe Herzogenrath-Merkstein und SPD-Stadtratsmitglied Bruno Barth. Bei dem gut zweistündigen Diskussionsabend erläuterten zunächst Dunja Bokan-Bajiric (bosnische Muttersprache und Staatsangehörigkeit), Natalia Beljakova (russische Muttersprache, russische und deutsche Staatsangehörigkeit, Spätaussiedlerin), Sedigheh Ansar (persische Muttersprache, iranische Staatsangehörigkeit, Flüchtling, war Asylbewerberin) und Selcuk Büyüktanir (türkische Muttersprache, deutsche Staatsangehörigkeit durch Einbürgerung) ihren Werdegang. Anschließend stellten sie sich einer lebhaften und sehr sachlichen Diskussion.
Dabei kamen u.a. die Wichtigkeit von guten deutschen Sprachkenntnissen für die Integration, die Themen Staatsangehörigkeit und Aufenthaltserlaubnis und die Probleme bei der Anerkennung von Studienabschlüssen und beruflichen Qualifikationen aus ihren Heimatländern zur Sprache.
Interessant war, dass alle vier Migranten von kleinen bis zu sehr großen Schwierigkeiten mit deutschen Ämtern und Behörden berichteten, während das Verhältnis zu Nachbarn und Kollegen als überwiegend unproblematisch und positiv geschildert wurde.
Einig war man sich am Ende der Veranstaltung, dass in Deutschland eine multikulturelle Gesellschaft Realität sei und man aufeinander zugehen müsse, damit Integration gelingen kann.

Naturfreunde H'rath-Merkstein

Tag der Feuerwehr zum Anfassen

Am 10.09.2011 lud der Löschzug Merkstein am Gerätehaus Merkstein zum "Tag der Feuerwehr zum Anfassen" ein. Am anschließenden Abend fand dann noch eine "Oldie Nacht" im Gerätehaus statt. Im Vorfeld war schon bekannt, das ein Teil des Erlös aus den Veranstaltungen dem St. Hermann-Josef Kinderheim in Merkstein zu Gute kommen sollte. Nun konnte am Freitag, dem 23.09.2011 dem Kinder-

heim Merk-stein dieser Erlös übergeben werden. Man traf sich am Kinderheim in der Bungartzstrasse in Alt Merkstein. Dort wurde man von Frau Sommer, der Leiterin des Kinderheimes, freundlich in Empfang genommen. Frau Sommer nahm von der Feuerwehr ein Sparschwein entgegen, das mit der stolzen Summe von 1.300,- Euro gefüllt war. Im Namen des gesamten Kinderheimes dankte Frau Sommer für die freundliche Unterstützung seitens des Löschzuges Merkstein.
Ebenfalls teilte man uns mit, dass sich die eingeladenen Kinder des Kinderheimes beim Tag der Feuerwehr am Gerätehaus Merkstein, sehr wohl gefühlt hätten. Frau Sommer wurde auf den Weg gegeben, das Sparschwein sorgsam zu hüten, um es gegebenenfalls nochmalig füllen zu können.

Ralf Smers

JAEGER
ARCHITEKT
ARCHITEKTURLEISTUNGEN FÜR
■ NEUBAU ■ UMBAU ■ BARRIEREFREIES BAUEN
■ SCHLÜSSELFERTIGES BAUEN ■ MODERNISIERUNG
WERTERMITTLUNG VON
■ BEBAUTEN / UNBEBAUTEN GRUNDSTÜCKEN
■ WOHNUNGS- / TEILEIGENTUM ■ RECHTE UND LASTEN
MEHR INFOS: WWW.JAEGER-ARCHITEKT.COM
RODASTR. 12 52134 HERZOGENRATH TEL.: 02406 / 66 56 209
FAX: 02406 / 66 56 211 E-MAIL: INFO@JAEGER-ARCHITEKT.COM

Lotto Toto Schurse
Wir führen:
● Tabakwaren
● Schreibwaren
● Zeitschriften
● Fahrkarten (Bus + Bahn)
● Modeschmuck + Accessoires
● Hermes Paketannahme
● Post Punkt: Briefmarkenverkauf
Zusätzlich bieten wir Gold + Silberankauf nach Terminvereinbarung an.
Sie finden uns:
August-Schmidt-Platz 17 · 52134 Herzogenrath-Merkstein
Tel.: 0 24 06 - 92 49 88
WESTLOTTO

Bürgerhof
Alt-Merkstein
Hauptstraße 85
52134 Herzogenrath
Tel. 0 24 06 / 6 16 53
Gutbürgerliche Küche.
Wir sind an sieben Tagen in der Woche für Sie da!
2 Bundes-Kegelbahnen.
Räumlichkeiten für bis zu 400 Personen,
zu den verschiedensten Anlässen und Konditionen.
Party-Service für Veranstaltungen, Familienfeiern und
ähnlichen Anlässen.

KFZ.- Prüf- & Schätzstelle Dipl.- Ing. Volker Welsch
GTÜ
Gesellschaft für Technische Überwachung mbH
Unser Service für Sie:
Hauptuntersuchung mit integrierter
Abgasuntersuchung / Änderungsabnahmen
KFZ.- Sachverständigenbüro
Welsch
sachverständig • neutral • unabhängig
Erfahrung seit 25 Jahren
Unsere Spezialgebiete:
• Unfallschadengutachten
• Fahrzeugbewertung
• Technische Gutachten
• Sondergutachten
Am Wasserturm 36 • 52134 H´rath - Merkstein •0 24 06 / 66 88-0
! NEU ! Mit Terminvereinbarung! Werner-von-Siemens-Str. 16 in Alsdorf-Hoengen
www.sachverstaendigencentrum.de • welsch@sachverstaendigencentrum.de

Betriebe, Einrichtungen und Dienstleister in Merkstein

Apotheken

Grenzland-Apotheke	Kirchrather Str. 65		
Park-Apotheke	August-Schmidt-Platz 10	02406 / 64380	
Barbara Apotheke	Kirchrather Str. 140		
Glück-Auf Apotheke	Geilenkirchener Str. 446	02406 / 61042	

Arzt

Dr. med. dent. Andreas Bien	Geilenkirchener Str. 349	02406 / 61520	Zahnarzt
Hans-Günter Doetsch	Geilenkirchener Str. 395 A	02406 / 6761	Internist
Dr.med. Roland Gahl	Geilenkirchener Str. 450	02406 / 60 29	Allgemeinmedizin-Naturheilverfahren
Dr. med. Reiner Hocks	Blumenstr. 18	02406 / 65035	Arzt für Allgemeinmedizin und Sportmedizin
Dr. Alfred Horbach	Hauptstr. 223	02406 / 6 16 66	prakt. Arzt
Uta Kempen	Hauptstr. 223	02406 / 6 16 66	Ärztin für Allgemeinmedizin
Dr. Manz & Maus	Geilenkirchener Str. 395 C	02406 / 62260	Allgemeinmedizin
Dr. med. Susanne Monheim	Kirchrather Str. 168	02406 / 960021	Frauenheilkunde und Geburtshilfe
Dr. Reinhold Offermanns	Kirchrather Str. 63	02406 / 65115	Zahnarzt
Dr. med. Wilfried Offermanns	Kirchrather Str. 65	02406 / 62226	Praktischer Arzt
Catherine Pappa-Gahl	Geilenkirchener Str. 450	02406 / 60 29	Internistin, Diabetologische Schwerpunktpraxis
Dr. Volker Reul	Kirchrather Str. 162	02406 / 61282	Zahnarzt
Dr. med. Ingrid van Loo	Sebastianusstr. 8	02406 / 6966	Fachärztin für Innere Medizin und Allgemeinmedizin
Dr. med. Fritz van Loo	Sebastianusstr. 8	02406 / 6966	Facharzt für Innere Medizin und Allgemeinmedizin
Dr. med.dent. Thomas Willms	Kirchratherstr. 141	02406 / 65516	Zahnarzt

Backwaren

Bäckerei Schneider GmbH	Kirchrather Str. 88
Bäckerei MOSS	Geilenkirchener Str. 407
Bäckerei Drouven GmbH & Co. KG	Nordstern-Park 11
Bäckerei Zentis	Goethestr. 1

Bau

Rolf Schütte	Plitscharder Str. 100		
Schreinerei M + S	Geilenkirchener Str. 436		
Dirk Hilbig	Dechenstr. 8		
Jadranca Suc	Kirchrather Str. 128		
Baustoffe Pelzer GmbH & Co. KG	Noppenberger Str. 99a		
Achim Schminder	Am Boscheler Berg 10		
Thomas Kraus	Im Hohnbusch 11		
MIKO Heizungsbau GmbH & Co. KG	Am Boscheler Berg 19		
Udo Hamacher	An der Ziegelei 1		
Alfred Bührmann GmbH	Noppenberger Str. 88		
Roefe Bauunternehmung GmbH	Glückaufstr. 18b		
Käbeck Malerbetrieb GmbH	Am Wasserturm 24-26		
Helmut Thomas	Weizenweg 15		
Detlef Nievelstein	Christian-Derichs-Str. 46		
B&F Bautenschutz GbR	Schleypenhofer Weg 2		
Braun Montagebau	Kirchstr. 161		
OBI GmbH & Co. Deutschland KG	Nordstern-Park 11	02406 / 666 790	Baumarkt
Bauunternehmung Engelen GmbH & Co. KG	Am Boscheler Berg 32		
Mathias Essers Bedachungen GmbH	Kirchfeldstr. 20 A		
Fürpeil GmbH	Hauptstr. 80	02406 / 62680	Elektro- Sanitär
Gutteck Baugesellschaft mbH	Fröbelstr. 2a		
Kaminöfen Schornsteine Habermann	Geilenkirchener Str. 385	02406 / 665140	Schornsteinsanierung
Rolf Hamacher	Kirchberg 17		
Josef Holz und Sohn GmbH	Am Boscheler Berg 8 c	02406 / 64540 017132113679	Containerdienst
Kochs GmbH	Am Boscheler Berg 5	02406 / 98550	Fenster- und Türenbau
Dachdeckerei Meens	Noppenberger Str. 109	02406 / 987 9473	Dachdecker
Franz Schlösser Malerbetrieb	Marienstr. 23		
Planungsbüro Dipl.-Ing. Noppeney	Gerhart-Hauptmann-Str.4		
SEEL Bau- und Möbelschreinerei	Noppenberger Str. 109		
Kuss & Rau GmbH	Hauptstr. 119-121		
Bedachungen Tasché			
Peter Vonderbank	Kirchrather Str. 122		
U. Zipfel GbR Schornsteinsanierung	Am Wasserturm 34		

Bestattungen

Bestattungen Deussen	Geilenkirchener Str. 432	02406 / 60 71
Bestattungen Knoben	Kirchrather Str. 136	02406 / 666100
Bestattungen Palm	Kirchrather Str. 178	02406 / 62412

Blumen

Cremers Blumenladen	Kirchrather Str. 170
Blumen Ripphausen	Geilenkirchener Str. 420
Blumen Tenberken	Kirchrather Str. 146

Bücher, Schreibwaren, Zeitschriften, Zeitungen

Buchhandlung Katterbach	August-Schmidt-Platz 14	02406 / 809 69 35	
Knoben Lotto-Toto	Kirchrather Str. 136		
Lotto Toto Schurse	August-Schmidt-Platz 17	02406 / 924988	Lotto, Toto, Schulbedarf, Geschenke

Druck, Werbung

Druckerei Erdtmann	Hauptstr. 107 B	02406 80 99-0	Druckerei - Buch und Offsetdruck
Blue Sunflower Design	Lörschpülgen 5	02406 / 666890	Werbegrafik, Werbedesign, Fotografie
BEI UNS	Kirchrather Str. 148	02406 / 669349	Werbung, Druck, Textilveredelung, Glasdekorfolie
Type Art Polz GmbH	Ritzerfelder Str. 22	02406 / 665233	Werbeagentur

EDV / Computer / Informationstechnik

Duman IT-Systems	Hauptstr. 110		
Tinten Toner Return	Hauptstr. 124		
IRIS GmbH, Computersysteme	Willibrordstr. 9	02406 / 30 30 60	Computer, Software, Netze

Einrichtungsbedarf

Küchenstudio Doppelt	Geilenkirchener Str. 405		
Jürgen Herkenrath GmbH & Co. KG	Geilenkirchener Str. 408	02406 / 61314	Inneneinrichtung, Böden, Tapeten
Stil- u. Polstermöbel Maletz	August-Schmidt-Platz 1	02406 / 61906	
Alo Palm	Kirchrather Str. 178		

Fotostudio / Unterhaltungselektronik

Service Center Stachel	Geilenkirchener Str. 367	02406 / 63313	TV-Service
Foto Werk Bosch	Geilenkirchener Str. 367	02406 / 9259790	Foto-Service

Frisör

Magic Hair GmbH	August-Schmidt-Platz 13	02406 / 979397	Frisurenmode
Friseursalon Lemper	Magerauer Str. 62		
Frisör Dohmen	Kirchrather Str. 116		
Manfred Etzig	Geilenkirchener Str. 355		
Salon Baguette	Geilenkirchener Str. 400		
Sabines Hairmobil	Christian-Derichs-Str. 22		
Salon Mero	Geilenkirchener Str. 389		
Salon Gaby	Kirchrather Str. 57a		
Frisörsalon Accente M. Pavlovic	Kirchrather Str. 176	02406 / 9799980	Haircut
Hairzogens	Geilenkirchener Str. 502		
By Blond Petra	Tulpenstr. 1a		
Salon Küppers Zweipfennig	Kirchrather Str. 144	02406 / 61228	Haarschneidespezialisten

Gaststätte, Hotel, Restaurant, Café

Gaststätte Kuckartz	Geilenkirchener Str. 478
Restaurant Nordstern	Kirchrather Str. 118
Glück-Auf Stube	Kirchrather Str. 160
Ali Baba Kebap	August-Schmidt-Platz 1
Asia Imbiss	Geilenkirchener Str. 396
Zapf	Magerauer Str. 60
Zur City	August-Schmidt-Platz 20
Zum Alten Rad	Kirchrather Str. 146
Imbiss Peparonini	Kirchrather Str. 67
Restaurant Adria	Geilenkirchener Str. 389a

Steuerwissen ist Geld!

Unser Beratungsstellenleiterin Raphaela Klein ist gerne für Sie da!

Vereinigte Lohnsteuerhilfe e.V.
Lohnsteuerhilfeverein

Wir setzen unser Wissen und unsere Erfahrung zu Ihrem Vorteil ein und erstellen Ihre

Einkommensteuererklärung

bei Einkünften ausschließlich aus nichtselbständiger Arbeit, Renten und Versorgungsbezügen. **Nur im Rahmen einer Mitgliedschaft.**

Beratungsstelle:
Raphaela Klein · Asternstraße 25 · 52134 Herzogenrath
Tel.: 02406/6651200 · Mobil: 0175/7675980 · e-Mail: Raphaela.Klein@vlh.de

Kostenloses Info-Tel.: 08 00-1 81 76 16, E-Mail: info@vlh.de, Internet: www.vlh.de

Guten Tag,

mein Name ist Raphaela Klein. Ich möchte mich als neue Beratungsstellenleiterin der Vereinigten Lohnsteuerhilfe e.V. in Herzogenrath-Merkstein vorstellen.
Meine Aufgabe ist Ihnen mit Fachkompetenz, fundierter Beratung beiseite zu stehen.
Da ich meine Arbeit als Berufung sehe, können Sie sicher ein, dass Sie einen starken Partner mit viel Engagement an Ihrer Seite haben.
Jedes Leben ist anders, daher gibt es bei mir auch keine Standard-Beratung.
Wir erstellen Ihre Einkommensteuererklärung bei Einkünften ausschließlich aus nichtselbständiger Arbeit und Renten, im Rahmen einer Mitgliedschaft.
Gönnen Sie sich die Zeit zu einem persönlichen Gespräch.
Nur so können wir Ihre steuerlichen Möglichkeiten jedes Jahr auf Ihre veränderten Lebensbedingungen anpassen.
Schenken auch Sie mir Ihr vertrauen.
Rufen Sie mich an und lassen Sie uns einen Termin vereinbaren.
Mo-Fr 9.00-12.00 Uhr · Nachmittags nach Vereinbarung
Tel.: 02406-6651200 · Mobil: 0175-7675980

Hinweis des AMSK

Der AMSK möchte darauf hinweisen, daß dieses Jahr der Rosenmontagszug wie gewohnt in Merkstein stattfindet. Der AMSK bittet um eine rege Teilnahme. Die Kosten der Teilnahme belaufen sich wie bisher auf der anfallenden Versicherungsgebühr.
Mit karnevalistischen Grüßen

Andreas Raffetseder
1. Vorsitzender AMSK

Möchten Sie
Ihr Unternehmen
ebenfalls vorstellen,
dann melden Sie sich
bitte per mail an:

meyer@merksteinaktuell.de

MERaktuellSTEIN

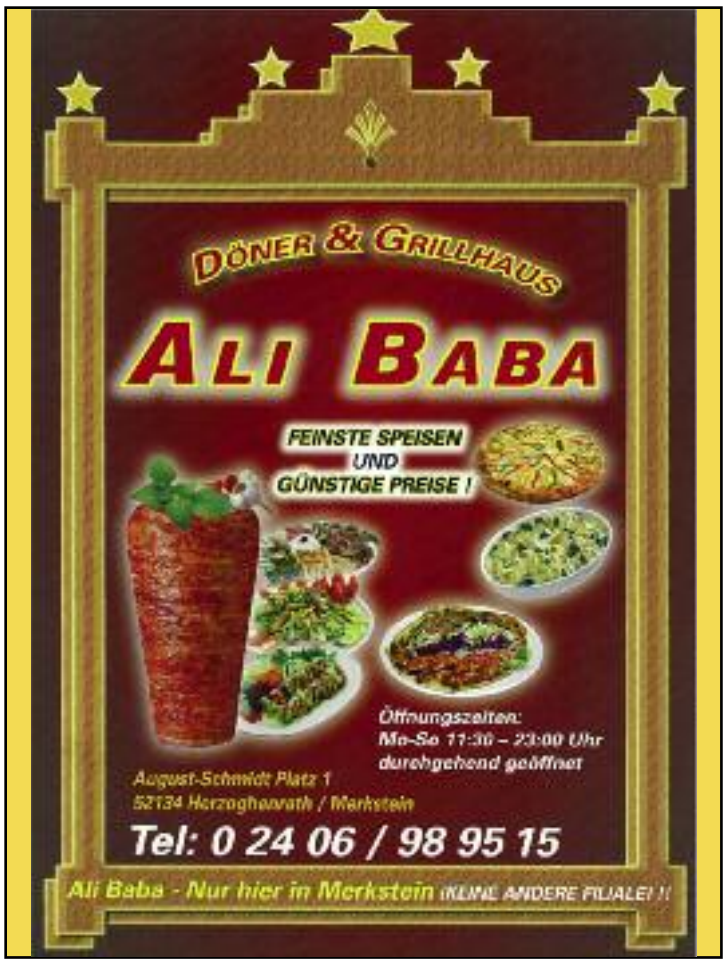

Betriebe, Einrichtungen und Dienstleister in Merkstein

Grill-Master	Geilenkirchener Str. 391		
China Schnellimbiss	Geilenkirchener Str. 448		
Floeßer Eck	Theklastr. 1		
Bistro Miro	August-Schmidt-Platz 5		
Pizzaria Nido	August-Schmidt-Platz 16	02406 / 97001	
Eiscafe Calvi	August-Schmidt-Platz 14	02406 / 61 251	
Bistro Plasa	August-Schmidt-Platz 1	02406 / 97017	
Hallo Pizza	Hauptstr. 106	Pizzeria	
Imbißstube Kohnen	Adolfstr. 34		
Café Fleur	August-Schmidt-Platz 17		
Gaststätte Ley	Geilenkirchener Str. 353		
Gaststätte Bürgerhof	Hauptstr. 85	02406 / 61653	Saal - Bundeskegelbahn - Restaurant
Gaststätte "Zum alten Rathaus"	Willibrordstr. 4	02406 / 61052	Saal - Restaurant
Schlemmerstübchen	Kirchrather Str. 146		
Hotel Stemper	Geilenkirchener Str. 422		
Gaststätte Gitta Winkler	Römerstraße 79	02406 / 6921	Saal - Bundeskegelbahn - Restaurant
Gambrinus-Stube	Geilenkirchener Str. 387		

Geld- und Kreditinstitute

Sparkasse Aachen (Zwst. Merkstein II)	Kirchrather Str. 61 A	02406 / 9856 - 0
Sparkasse Aachen (Zwst. Merkstein)	August-Schmidt-Platz 12	02406 / 9858 - 0
VR-Bank eG - Filiale Merkstein	Kirchrather Str. 146 A	02406 / 960 06 - 0
Deutsche Bank AG (Zwst. Merkstein)	Kirchrather Str. 150	02406 / 98 66 - 0

Gesundheits- und Körperpflege

Römer und Knoben Krankengymnastik	Kirchrather Str. 65		
Sonnenstudio Sabrina Töpfer	Geilenkirchener Str. 401		
Marlies Schwartz	Floeßer Str. 112		
Sylvia Beuel-Peter	Plitscharder Str. 84		
Aleks Kohnen Beauty and More	Thiergartenstr. 72		
Hohenstein	Kirchrather Str. 124		
Schlecker	Kirchrather Str. 170		
Solaris Sonnenstudio	Kirchrather Str. 168		
Kosmetik-Kompetenz Hüllswitt	Ritzerfelder Str. 14a		
Physio Praxis Janssen & Rütten	August-Schmidt-Platz 11	02406 / 65719	Krankengymnastik
Vital Training Merkstein	Hauptstr. 194	02406 / 925802	Krankengymnastik 50+
Tierphysiotherapie Dr. Mertens	Geilenkirchener Str. 77-79		
Per Me	Kirchrather Str. 174		

Immobilien

Immobilienmakler Paffen KG	Geilenkirchener Str. 395 B	02406 / 6064	Immobilienmakler

KFZ

Total Tankstelle	Geilenkirchener Str. 414		
Autohaus Thüllen Merkstein GmbH	Geilenkirchener Str. 381		
Auto Shop Blank	Geilenkirchener Str. 359		
Fahrschule Goebbels	Geilenkirchener Str. 398		
Tankstelle Pfennings	Kirchrather Str. 110/112		
Reifen Ring	Nordsternpark	02406 / 6033	Reifen- und Autoservice
Autohaus Redline	Am Boscheler Berg 28-30	07185500999	
Fahrschule Habermann	Geilenkirchener Str. 385	02406 / 61575	
Die Autoprofis	Geilenkirchener Str. 136	02406 / 924131	
Car-Revolution	Am Boscheler Berg 1		
Kolbenfresser	August-Schmidt-Platz 15	0173 / 536 4428	Motorrad und Fahrräder Shop
MTB-Store	Geilenkirchener Str. 357		
KFZ Prüfstelle Welsch	Am Wasserturm 36	02406 / 66880	Sachverständigenbüro, Hauptuntersuchung, Gutachten, Bewertungen
Kfz-Technik WeyWin GbR	Kirchrather Str. 110/112	02406 / 923678	Autoservice-Reparaturen

Lebens-, Nahrungs- und Genussmittel

ALDI SÜD GmbH & Co KG	Am Boscheler Berg 8		
Merksteiner Mega Markt	Geilenkirchener Str. 361		
Getränkefachmarkt Salentin GmbH	Römerstraße 78		
Partyservice M. Knauf	Floeßer Str. 104		
HELAL RIZIK Lebensmittel-handelsgesellschaft mbH	Kirchrather Str. 110		
Narsi Kiosk	Floeßerstr. 1		
Frisches Obst und Gemüse	Geilenkirchener Str. 466		
Netto-Markt	August-Schmidt-Platz 3		
Abi Getränkeshop	Geilenkirchener Str. 440		
Naturkost M. Franzen	Geilenkirchener Str. 498		
Metzgerei Hellebrandt	Geilenkirchener Str. 444	02406 / 61650	Metzgerei
REWE Schuck OHG	Kirchrather Str. 88	02406 / 9868-0	

Partei

CDU-Ortsverband Merkstein	Römergasse 3		
SPD-Ortsverein Merkstein	Zum Schleypenhof 12		

Rechtsanwalt

Koerver & Kirch	August-Schmidt-Platz 1		
Wachter	Römerstraße 86		

Reisebüro

Relax and Fun Touristik	Geilenkirchener Str. 391		
Bus-Touristik Vondenhoff	Lisztstr. 3	02406 / 6700	
Wilddreams Touristik	Kirchrather Str. 160		

Sonstiger Einzelhandel

Patchwork	Kirchrather Str. 141-143		
Schulte	Hauptstr. 94		
Beckers	Geilenkirchener Str. 442		
Otto-Versand-Agentur	Geilenkirchener Str. 436		
Schatzkiste	August-Schmidt-Platz 12	02406 / 3036940	Geschenkartikel, Glas, Deko
Geschenke und mehr	Bahnhofstr. 8		
Optik Hertel	Geilenkirchener Str. 454	02406 / 6 12 80	Uhren, Schmuck
S & O Shop	Kirchrather Str. 132		

Sonstiges

envor			
IFH Industrietechnik	Geilenkirchener Str. 456		
Metallbau Hensgens	Am Wasserturm 28	02406 / 61306	Metallverarbeitung
Klassmann Kaiser GmbH	Am Boscheler Berg 4b		
K.TeX	Am Boscheler Berg 32a		
Taxi Kubanek Monika	Adolfstr. 1		
Bürodienstleistung	Lorbeerweg 29		
Waltraud Schöner	Chorherrenweg 2		

Soziales

Evangel. Kindergarten	Magerauer Str. 72	02406 / 61461	Kindertagesstätte
Kindergarten St. Johannes	Johannesstr. 12	02406 / 61880	Kindergarten
Dietrich-Bonhoeffer-Grundschule	Dietrich-Bonhoeffer-Str. 30	02406 / 9790-0	Gemeinschaftsgrundschule
Grundschule Alt-Merkstein	Hauptstr. 108	02406 / 61 68 5	Gemeinschaftsgrundschule
Walter-Heckmann-Sozial- und Seniorenzentrum - Haus Merkstein	Marie-Juchacz-Straße 4	02406 / 86215	AWO-Gesellschaft für soziale Einrichtungen
Europaschule Herzogenrath	Am Langenpfahl 8	02406 / 98570	Gesamtschule
Evangelische Kirchengemeinde Merkstein	Geilenkirchener Straße 397	02406 / 62164	
Kath. Gemeinschaft der Gemeinden Merkstein	Hauptstraße 49		
Kath. Kindertagesstätte St. Thekla	Theklastr. 19	02406 / 986414	Kindertagesstätte
Kindergarten St. Willibrord	Bungartzstr. 1.	02406 / 61313	Kindertagesstätte
Kindergarten Gänseblümchen e.V	Comeniusstr. 8	02406 / 64026	Kindergarten
Kinderheim St. Hermann-Josef	Bungartzstr. 15	02406 / 65599	Kinderheim

Steuerberater

Baumann	Kirchrather Str. 12
Brochhaus	Magerauer Str. 96
Steuerbüro Höppener und Kirfel	August-Schmidt-Platz 1
Meuter	Hauptstr. 213
Steuerberater Kurt Rau	Brahmsstr. 8
Mintax Steuerberatungs-gesellschaft mbH	Hauptstr. 80

Textil, Bekleidung

Simply Schuhe	Kirchrather Str. 154		
Thekla-Team-Treff	Geilenkirchener Str. 480		
Gina Moden	Geilenkirchener Str. 462		
Mode Atelier	Floeßer Str. 107		
Avantgarde Textil-Service	Am Boscheler Berg 4		
Zeeman	August-Schmidt-Platz 16		
P. Leisten Wäscherei und Heissmangel	Lange Hecke 2		
Jeans und Mode Thouet	August-Schmidt-Platz 6	02406 / 62006	

Versicherungen

Allianz Agentur	Kirchrather Str. 180		
Württembergische Generalagentur	Kirchrather Str. 152		
Provinzial Versicherung	Kirchrather Str. 166		
Makler Paffen KG	Geilenkirchener Str. 395 B	02406 / 6064	Versicherungsmakler
Makler Peter Servas	Kirchrather Str. 85	02406 / 2631	
Gothaer Versicherung / Bezirksdirektion Wolff	Geilenkirchener Str. 440		

WeyWin GbR KFZ-TECHNIK
Alles aus einer Hand
KFZ-Meisterbetrieb
Inh. N. B. Weyer
N. Winter

Reparaturen • Inspektionen • Tüv • Au
Tuning • Styling • TüV - Eintragungen
Kommunikation • Navigation • Car-Hifi
Karosseriebau • Lackierungen
Klima. & Reifenservice
Abschleppdienst • Glasschadenreparatur
Unfall. - Wertgutachten

Winter-Check
Nur gegen Vorlage dieses Coupon!!!
Statt ~~€ 15,50~~ zzgl. Material
Nur € 9,90 zzgl. Material

Kirchrather Straße 110-112
52134 H´rath - Merkstein
Tel.:0 24 06 / 92 36 78
Internet: www.WeyWin.de • Mail: info@WeyWin.de