MER aktuell STEIN

Ausgabe Nr. 15 /April 2014

100 Jahre SPD in Merkstein

Der Ortsverein Merkstein der Sozialdemokratischen Partei Deutschlands (SPD) wurde im Jahre 1914 gegründet – kurz vor Ausbruch des 1. Weltkrieges. In diesem Jahr feiert der Ortsverein seinen 100sten Geburtstag.

Die Arbeit des Ortsvereins wurde in diesen 100 Jahren zweimal unterbrochen, sodass man auch über zwei Nachgründungen, 1919 und 1945, sprechen könnte. Während des 1. Weltkrieges war eine Parteiarbeit vor Ort nicht möglich. Viele Aktive mussten Kriegsdienst leisten. Im Nationalsozialismus, von 1933 bis 1945, war die SPD verboten. Zahlreiche Sozialdemokraten wagten eine „illegale" Parteiarbeit. Hier in Merkstein entwickelte sich unter der Leitung von Karl Rubner die Merksteiner Widerstandsgruppe. Karl Rubner wurde aber bereits am 8. Dezember 1933 verhaftet. Nach etwa vier Monaten Untersuchungshaft kam er im Frühjahr 1934 wieder frei und setzte die illegale Arbeit mit Gleichgesinnten bei Zusammenkünften in Heerlen und Maastricht fort. Man hatte die Unterstützung niederländischer Sozialisten und Gewerkschafter und fühlte sich dort sicher. Man war sich aber der Gefahren, die in Merkstein lauerten, sehr wohl bewusst. Es gab immer wieder Hausdurchsuchungen und Verhöre. Nicht jedes einzelne Mitglied kannte die Gesamtzusammensetzung der Gruppe.

Führende Sozialdemokraten arbeiteten unter dem Parteikürzel SoPaDe im Exil. So gründete der SPD-Reichstagsabgeordnete Gustaf Ferl in Brüssel ein Grenzsekretariat und suchte Kontakt zur illegalen SPD in unserem Raum innerhalb des Reiches. Deshalb kam es wohl bereits 1934 zu Begegnungen von Merksteiner Genossen mit Gustav Ferl und Nikolaus Haas in Maastricht und Heerlen und zu der Aussage, dass die Merksteiner Gruppe sich in Heerlen gegründet habe. Im Februar 1938 wurden Johann Beckedahl, Kurt Berkner und Ernst Hilbig verhaftet. Karl Rubner konnte sich in Sicherheit bringen und stellte die Widerstandshandlungen ein. Damit war die Gruppe zerschlagen. Kurt Berkner starb in Untersuchungshaft. Johann Beckedahl und Ernst Hilbig wurden zu langen Zuchthausstrafen verurteilt.

Der SPD-Ortsverein Merkstein wird seine Chronik vom 75jährigen Jubiläum überarbeiten. Da die Geschichte von mutigen Menschen in einer Diktatur aber nicht nur zur Geschichte derer gehören sollte, die Betroffene waren oder eine eigene Lebenserinnerung daran haben, wollen wir diesen „Auszug" allen Merksteinern – alt und jung - zur Verfügung stellen.

weiter auf Seite 3

Dieses Foto wurde mir von der Interessengemeinschaft zum Erhalt der Bergbaukolonie Streiffeld zur Verfügung gestellt. Auf ihm sehen sie Christian Derichs (blauer Ring) und Markus Durst (roter Ring). Das Bild ist wahrscheinlich 1930 entstanden. Ich würde mich freuen, wenn man mir weitere Informationen zu den abgebildeten Personen, zu Ort, Zeit und Anlass der Aufnahme machen könnte (Dr. Hans-Joachim Helbig, Hauptstr. 231, Telefon 65148).

Vorwort

Der Winter, der im vergangenen Jahr überaus lange zu Gast war, hat sich in diesem Jahr von einer ganz anderen Seite gezeigt. Von Schnee und kalten Frosttagen so gut wie keine Spur, sodass wir eigentlich auf das Aufziehen der Winterreifen hätten verzichten können und die Kommunen die Ausgaben für die sonst benötigten Streusalzvorräte sich hätten sparen können.

Die Natur zeigt sich schon ungewöhnlich früh von ihrer besten Seite, damit wir die sogenannten Frühlingsgefühle schon zwei bis drei Wochen früher ausgiebig geniessen können.

Diesem Wetterhoch steht zusätzlich die Erwartungshaltung einer positiven Konjunkturentwicklung gegenüber, die durch angepasste Tarifabschlüsse für die Arbeitnehmer und gute Auslastung der Unternehmen zu der notwendigen Bereitschaft für neue Investitionen im privaten oder geschäftlichen Bereich verantwortlich sein wird.

Der ortsansässige Handel und die zahlreichen Handwerksbetriebe sind jeweils bestens gerüstet, die jeweiligen Bedürfnisse unserer Bevölkerung durch fachliche und individuelle Beratung „offline“ zu bedienen.

Aus Anlass des 100-jährigen Jubiläums des SPD-Ortsverein Merkstein, wird in einer Festveranstaltung am 13. August 2014 dieser Gründungstag gebührend gefeiert. Unsere Titelgeschichte soll neben diesem Jubiläum auch an die Naziherrschaft erinnern, bei denen Merksteiner Sozialdemokraten durch ihren Einsatz für die heute selbstverständlichen Grundwerte „Demokratie – Recht – Freiheit“ ihr Leben oder ihre Freiheit aufs Spiel setzten.

Die vielen anderen Veranstaltungen in unserer Terminübersicht zeugen von einem lebendigen und vielfältigen Vereins- und Freizeitangebot und sind Beweis genug, dass unser Merkstein kein Schlafort ist, sondern Heimat einer geschichtsträchtigen und in die Zukunft blickenden Bevölkerung.

Ich wünsche Ihnen einen guten Start in den Frühling, viel Spass beim Einkauf und besonders viel Vergnügen bei einer der unterschiedlichsten Veranstaltungen aus unseren Vereins- und Kulturangeboten.

W. Erdtmann

Wolfgang Erdtmann

Frühjahrsimpressionen

Impressum

Herausgeber:
IRIS Industrielle Systemtechnik GmbH

Verantwortlich für Inhalt & Bilder:
IRIS Industrielle Systemtechnik GmbH
Willibrordstr. 9
52134 Herzogenrath
Tel.: 0 24 06 / 30 30 60
Fax: 0 24 06 / 30 30 55
E-Mail: Service@IRIS-GmbH.de

Amtsgericht Aachen, HRB 5562
USt-ID: DE811499649
Geschäftsführung: Robert Meyer

Namentlich gekennzeichnete Beiträge müssen nicht mit der Meinung der Redaktion übereinstimmen.
Die Redaktion behält sich Kürzungen eingesandter Beiträge vor.

Satz & Druck:
druckerei erdtmann
Hauptstraße 107 b
Herzogenrath-Merkstein

Ausgabestellen der Zeitung:
Gaststätte Bürgerhof, Hauptstr. 85
Lotto Toto Schurse, August-Schmidt-Platz 17
IRIS GmbH, Willibrordstr. 9
Stadtverwaltung Herzogenrath
Kfz-Technik WeyWin GbR,
Kirchrather Str. 110/112

www.merkstein-aktuell.de

Redaktion

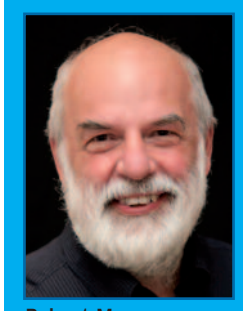

Robert Meyer
Tel. 0 24 06 / 30 30 60

Andreas Raffetseder
Tel. 0 24 06 / 6 16 53

Wolfgang Erdtmann
Tel. 0 24 06 / 80 99-0

Die nächste Ausgabe MERKSTEIN aktuell erscheint im September 2014!

REWE Schuck

REWE Schuck OHG
Kirchrather-Str. 88
52134 Herzogenrath-Merkstein
Tel.: 0 24 06 / 98 68 0
Fax: 0 24 06 / 98 68 90
REWE.schuck.merkstein@rewe.de

Wir wünschen unseren Kunden frohe Weihnachten und ein gutes neues Jahr!

S. LÜRKEN
Inh. M. Westner GMBH
CNC Präzisions-Werkzeugschleiferei

Unsere Leistungen:
- Nachschärfen Ihrer Werkzeuge (CNC-Naßschliff)
- Herstellung von Sonderwerkzeugen
- Beschichtungs-Service
- Fachkundige Beratung
- Verkauf von Sägen und Präzisionswerkzeugen

Unser Angebot für Privatkunden:

Schleifen von:
- Rasenmähermessern
- Kettensägen
- Heckenscheren
- Kreissägeblättern
- Rasenscheren uvm.

Daimlerstraße 19 · 52531 Übach-Palenberg
Telefon: (0 24 51) 4 67 41
Telefax: (0 24 51) 4 68 03
Internet: www.sluerken.de

Einige sozialdemokratische Widerständler aus Merkstein

Johann Beckedahl

geboren am 4. Oktober 1895
in Walbeck bei Geldern;
Bürogehilfe;
gehörte von 1923 - 1933 der SPD an;
hat von 1936 bis 1938 an Besprechungen in Heerlen teilgenommen und ferner Nachrichten an inländische Funktionäre gegeben sowie Berichte ins Ausland gesandt;
am 15. Februar 1938 vorläufig festgenommen und ab dem 25. Februar in Untersuchungshaft;
die Anklage vor dem 2. Senat des Volksgerichtshofes in Berlin gegen ihn lautete auf Vorbereitung zum Hochverrat;
am 14. November 1938 zu fünf Jahren Zuchthaus und Ehrverlust verurteilt;
verstorben am 12. Oktober 1982 in Herzogenrath.

Kurt Berkner

geboren am 9. August 1907
in Stollberg/Erzgebirge;
Maurer und Eisenbieger;
Mitglied im Arbeiter-Turn- und Sportverein „Vorwärts" in Merkstein-Streiffeld;
seit etwa 1934 im Wurmgebiet an der Arbeit der illegalen SPD beteiligt;
am 16. Februar 1938 vorläufig festgenommen und am 23. Februar 1938 im Polizeipräsidium Aachen angeblich durch Selbstmord ums Leben gekommen;
am 5. oder 6. März 1938 Urnenbestattung in Merkstein unter großer Anteilnahme der Bevölkerung.

Christian Derichs

geboren am 17. August 1903
in Elberfeld;
Bergmann;
SPD-Mitglied seit 1918;
am 24. Februar 1937 verhaftet und am 15. Dezember 1937 vom Oberlandesgericht in Hamm wegen illegaler politischer Tätigkeit im Wurmgebiet (Vorbereitung zum Hochverrat) zu drei Jahren Gefängnis verurteilt;
Haftentlassung im Dezember 1939;
Kriegsdienst und Verwundung in Russland;
kurzer Einsatz bei der V2-Produktion;
vom 9. April 1946 bis zum Tode am 28. September 1961 Gemeindedirektor in Merkstein.

Markus Durst

geboren am 6. Oktober 1893 in München;
Sattler;
SPD-Ortsvereinsvorsitzender bis zum Parteiverbot 1933;
wegen Vorbereitung zum Hochverrat vom Oberlandesgericht in Hamm am 8. Februar 1939 zu zwei Jahren und neun Monaten Zuchthaus verurteilt;
die Straftat (illegale Parteiarbeit?) wurde im Sommer 1934 begangen;
Haftentlassung am 14. Oktober 1940 in Siegburg;
bis Kriegsende Einsatz bei der Luftabwehr;
bei Kriegsende als Kriegsgefangener der Amerikaner zu Räumungsarbeiten in die Normandie gebracht;
am 27. September 1945 im amerikanischen Militärhospital in Carentan gestorben;
auf einem Soldatenfriedhof in der Normandie beigesetzt.

Ernst Hilbig

geboren am 17. Juni 1902 in Kirchberg/Sachsen;
Bergmann;
seit 1925 Mitglied der SPD und seit 1931 des Reichsbanners;
vor 1933 Vorsitzender des Reichsbanners in Kirchberg;
1934 im Wurmgebiet an der Arbeit der illegalen SPD beteiligt;
von 1935 bis 1938 hat er mehrmals an Funktionärsbesprechungen unter anderem in Heerlen und Maastricht teilgenommen und sowohl mündlich wie schriftlich Berichte über politische und wirtschaftliche Vorgänge in Deutschland erstattet;
übernahm im Oktober 1937 die Leitung der illegalen SPD im Wurmgebiet;
am 15. Februar 1938 vorläufig festgenommen und ab dem 25. Februar in Untersuchungshaft;
die Anklage vor dem 2. Senat des Volksgerichtshofes in Berlin gegen ihn lautete auf Vorbereitung zum Hochverrat;
am 14. November 1938 zu neun Jahren Zuchthaus und Ehrverlust verurteilt;
Inhaftierung bis Kriegsende in Siegburg;
von der Haft nie wirklich erholt,
verstarb er am 5. Januar 1959 in Bardenberg.

Karl Rubner

geboren am 1. August 1901 in Königsberg an der Eger;
Bergarbeiter;
Sozialdemokrat seit 1923;
für die SPD Mitglied im letzten frei gewählten Gemeinderat in Merkstein;
ging im Sommer 1933 in die Illegalität;
wurde am 8. Dezember 1933 in Merkstein verhaftet und nach vier Monaten Haft wieder entlassen;
gründete 1935 die Merksteiner Gruppe, die er bis zu seiner Flucht nach Belgien im Oktober 1937 leitete;
bis zum Mai 1940 war er Sekretär der freien Gewerkschaften in Belgien und setzte von dort die illegale Aufklärungsarbeit im hiesigen Grenzgebiet fort;
flüchtete nach der Besetzung Belgiens nach Südfrankreich und wurde im Lager Gurs interniert;
Im August 1942 gelang ihm die Flucht aus dem Lager;
1945 Rückkehr nach Aachen und weitere politische Arbeit für die SPD und die Gewerkschaft;
Mitglied des ernannten Landtages vom 2. Oktober bis zum 19. Dezember 1946;
Stadtverordneter in Aachen und aktiv in der Aachener Gemeinschaft politisch verfolgter Sozialdemokraten; gestorben am 16. März 1988.

Dr. Hans-Joachim Helbig

Anklageschrift gegen Ernst Hilbig

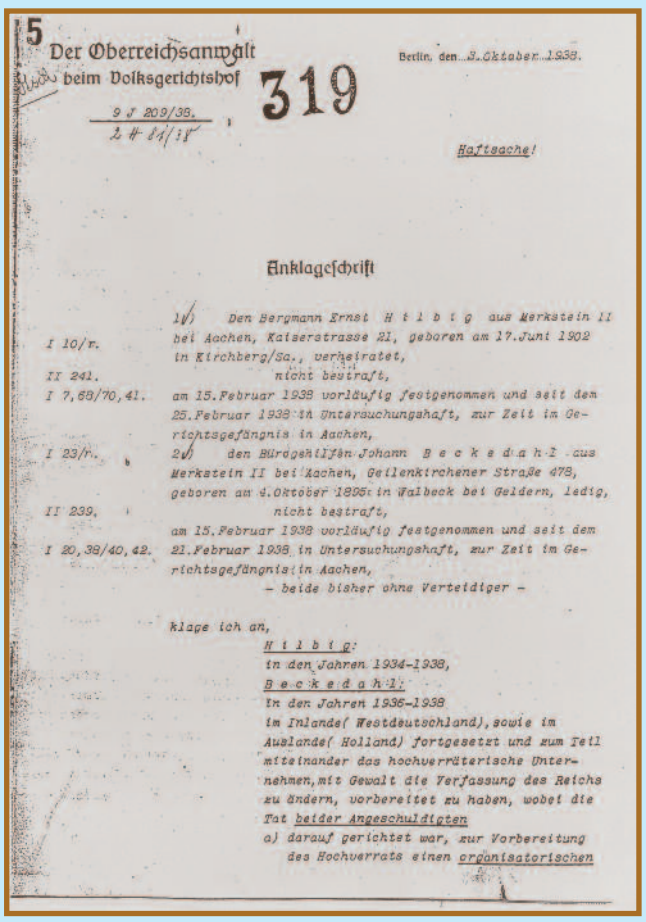

5

Der Oberreichsanwalt
beim Volksgerichtshof

9 J 209/38.
2 H 81/38

Berlin, den 8. Oktober 1938.

319

Haftsache!

Anklageschrift

I 10/r. 1) Den Bergmann Ernst Hilbig aus Merkstein II bei Aachen, Kaiserstrasse 21, geboren am 17. Juni 1902 in Kirchberg/Sa., verheiratet,

II 241. nicht bestraft,

I 7,68/70,41. am 15. Februar 1938 vorläufig festgenommen und seit dem 25. Februar 1938 in Untersuchungshaft, zur Zeit im Gerichtsgefängnis in Aachen,

I 23/r. 2) den Bürogehilfen Johann Beckedahl aus Merkstein II bei Aachen, Gellenkirchener Straße 478, geboren am 4. Oktober 1895 in Walbeck bei Geldern, ledig,

II 239, nicht bestraft,

I 20,38/40,42. am 15. Februar 1938 vorläufig festgenommen und seit dem 21. Februar 1938 in Untersuchungshaft, zur Zeit im Gerichtsgefängnis in Aachen,

– beide bisher ohne Verteidiger –

klage ich an,

Hilbig:
in den Jahren 1934-1938,

Beckedahl:
in den Jahren 1936-1938
im Inlande (Westdeutschland), sowie im Auslande (Holland) fortgesetzt und zum Teil miteinander das hochverräterische Unternehmen, mit Gewalt die Verfassung des Reichs zu ändern, vorbereitet zu haben, wobei die Tat beider Angeschuldigten
a) darauf gerichtet war, zur Vorbereitung des Hochverrats einen organisatorischen

Urteil gegen Ernst Hilbig

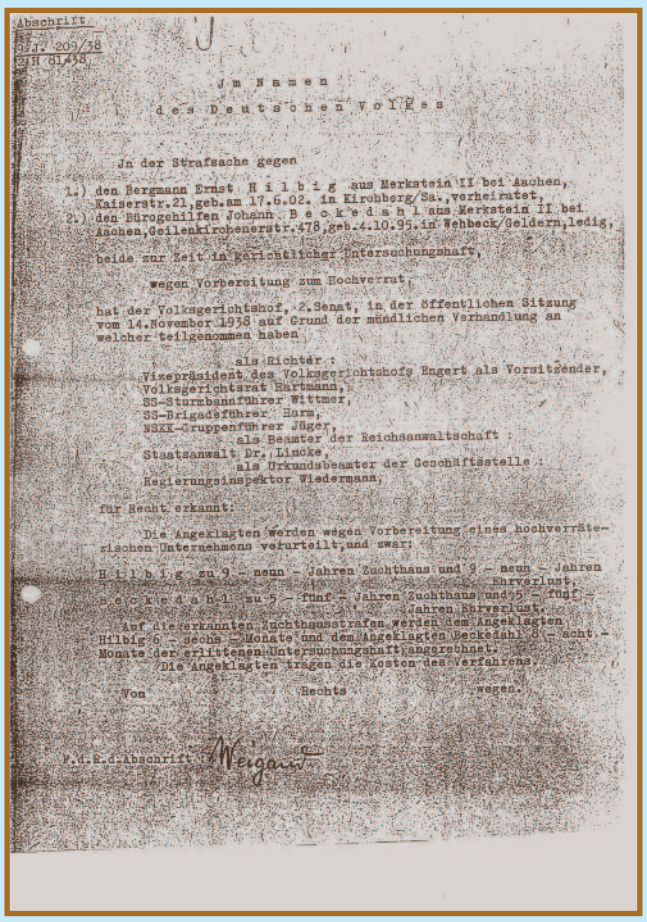

Abschrift

9 J. 209/38
2 H 81/38

Im Namen
des Deutschen Volkes

In der Strafsache gegen

1.) den Bergmann Ernst Hilbig aus Merkstein II bei Aachen, Kaiserstr. 21, geb. am 17.6.02. in Kirchberg/Sa., verheiratet,
2.) den Bürogehilfen Johann Beckedahl aus Merkstein II bei Aachen, Gellenkirchenerstr. 478, geb. 4.10.95. in Wehbeck/Geldern, ledig,

beide zur Zeit in gerichtlicher Untersuchungshaft,

wegen Vorbereitung zum Hochverrat,

hat der Volksgerichtshof, 2. Senat, in der öffentlichen Sitzung vom 14. November 1938 auf Grund der mündlichen Verhandlung an welcher teilgenommen haben

als Richter:
Vizepräsident des Volksgerichtshofs Engert als Vorsitzender,
Volksgerichtsrat Hartmann,
SS-Sturmbannführer Wittmer,
SS-Brigadeführer Harz,
NSKK-Gruppenführer Jäger,
als Beamter der Reichsanwaltschaft:
Staatsanwalt Dr. Lincke,
als Urkundsbeamter der Geschäftsstelle:
Regierungsinspektor Wiedermann,

für Recht erkannt:

Die Angeklagten werden wegen Vorbereitung eines hochverräterischen Unternehmens verurteilt, und zwar:

Hilbig zu 9 – neun – Jahren Zuchthaus und 9 – neun – Jahren Ehrverlust,
Beckedahl zu 5 – fünf – Jahren Zuchthaus und 5 – fünf – Jahren Ehrverlust.

Auf die erkannten Zuchthausstrafen werden dem Angeklagten Hilbig 6 – sechs – Monate und dem Angeklagten Beckedahl 8 – acht – Monate der erlittenen Untersuchungshaft angerechnet.

Die Angeklagten tragen die Kosten des Verfahrens.

Von Rechts wegen.

F.d.R.d.Abschrift: Wergau

Grenzstellenbericht

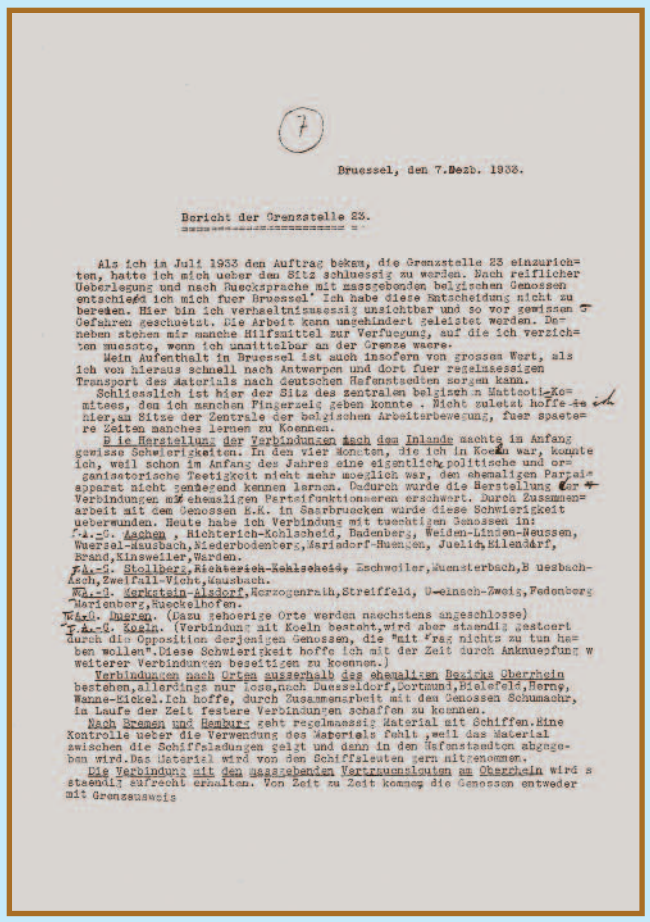

(7)

Bruessel, den 7.Dezb. 1938.

Bericht der Grenzstelle 23.

Als ich im Juli 1933 den Auftrag bekam, die Grenzstelle 23 einzurichten, hatte ich mich ueber den Sitz schluessig zu werden. Nach reiflicher Ueberlegung und nach Ruecksprache mit massgebenden belgischen Genossen entschied ich mich fuer Bruessel. Ich habe diese Entscheidung nicht zu bereuen. Hier bin ich verhaeltnismaessig unsichtbar und so vor gewissen Gefahren geschuetzt. Die Arbeit kann ungehindert geleistet werden. Daneben stehen mir manche Hilfsmittel zur Verfuegung, auf die ich verzichten muesste, wenn ich unmittelbar an der Grenze waere.

Mein Aufenthalt in Bruessel ist auch insofern von grossem Wert, als ich von hieraus schnell nach Antwerpen und dort fuer regelmaessigen Transport des Materials nach deutschen Hafenstaedten sorgen kann.

Schliesslich ist hier der Sitz des zentralen belgischen Matteotti-Komitees, den ich manchen Fingerzeig geben konnte. Nicht zuletzt hoffe ich hier, an Sitze der Zentrale der belgischen Arbeiterbewegung, fuer spaetere Zeiten manches lernen zu koennen.

Die Herstellung der Verbindungen nach dem Inlande machte im Anfang gewisse Schwierigkeiten. In den vier Monaten, die ich in Koeln war, konnte ich, weil schon im Anfang des Jahres eine eigentlich politische und organisatorische Taetigkeit nicht mehr moeglich war, den ehemaligen Partei-apparat nicht genuegend kennen lernen. Dadurch wurde die Herstellung der Verbindungen mit ehemaligen Parteifunktionaeren erschwert. Durch Zusammenarbeit mit dem Genossen K.K. in Saarbruecken wurde diese Schwierigkeit uebermunden. Heute habe ich Verbindung mit tuechtigen Genossen in:

F.A.-G. Aachen, Richterich-Kohlscheid, Badenberg, Weiden-Linden-Neussen, Wuersel-Ausbach, Niederbodenberg, Mariadorf-Muenzen, Juelich, Eilendorf, Brand, Kinzweiler, Werden.
F.A.-G. Stollberg, Richterich-Kohlscheid, Eschweiler, Muensterbach, Buesbach-Asch, Zweifall-Vicht, Mausbach.
F.A.-G. Merkstein-Alsdorf, Herzogenrath, Streiffeld, Uebach-Zweis, Fedenberg Marienberg, Rueckelhofen.
F.A.-G. Duren. (Dazu gehoerige Orte werden naechstens angeschlossen)
F.A.-G. Koeln. (Verbindung mit Koeln besteht, wird aber staendig gestoert durch die Opposition derjenigen Genossen, die "mit Krag nichts zu tun haben wollen". Diese Schwierigkeit hoffe ich mit der Zeit durch Ankniuepfung weiterer Verbindungen beseitigen zu koennen.)

Verbindungen nach Orten ausserhalb des ehemaligen Bezirks Oberrhein bestehen, allerdings nur lose, nach Duesseldorf, Dortmund, Bielefeld, Herne, Wanne-Eickel. Ich hoffe, durch Zusammenarbeit mit den Genossen Schumacher, im Laufe der Zeit festere Verbindungen schaffen zu koennen.

Nach Bremen und Hamburg geht regelmaessig Material mit Schiffen. Eine Kontrolle ueber die Verwendung des Materials fehlt, weil das Material zwischen die Schiffsladungen geht und dann in den Hafenstaedten abgegeben wird. Das Material wird von den Schiffsleuten gern mitgenommen.

Die Verbindung mit den massgebenden Vertrauensleuten am Oberrhein wird staendig aufrecht erhalten. Von Zeit zu Zeit kommen die Genossen entweder mit Grenzausweis

Termine – Veranstaltungen

April

29.4. Maibaumaufstellen - Heimatfreunde Noppenberg
Dorfplatz Noppenberg, 18:00 Uhr

30.4. Tanz in den Mai - Merksteiner Maijungen e.V
auf dem Lindenknipp, 19:00 Uhr

Mai

1.5.-4.5. Citytour Hamburg & Bremen für Teenis - DJO Merkstein
JH Rotenburg an der Wümme,
Voranmeldung bis 17.04.14 bei Thomas Krelle, Tel. 02406/63771

1.5. Maifeier - Naturfreunde Ortsgruppe Herzogenrath-Merkstein e.V.
Naturfreundehaus, 15:00 Uhr

4.5. Offener Sonntag - Bergbaudenkmal Adolf e.V.
Fördermaschinenhaus, 10:00 Uhr
ab 15:30 Maschinenvorführung

23.5. Maiandacht - Heimatfreunde Noppenberg
Marienkapelle Noppenberg, 18:00 Uhr

23.5. - 25.5. Jahresfahrt Förderkreis - DJO Merkstein
Heimbach, Voranmeldung bis 13.05.14 bei Helmut Schallnat,
Tel. 02406/659988

25.-31.5. Wanderwoche im Ederbergland - Naturfreunde Ortsgruppe
Herzogenrath-Merkstein e.V.
Ederbergland

25.5. Ranglistenfahren im Kunstradfahren -
RC 09 Herzogenrath-Noppenberg e.V.
Kreissporthalle Schulzentrum Bardenberger Str., 10:00-14:00 Uhr

Juni

1.6. Offener Sonntag - Bergbaudenkmal Adolf e.V.
Fördermaschinenhaus, ab 10:00 Uhr
ab 15:30 Maschinenvorführung

6.7. Tag der offenen Tür - Bergbaudenkmal Adolf e.V.
Fördermaschinenhaus, ab 10:00 Uhr

11.-15.6 Heinz-Schreiber-Gedächnisturnier -
SV Concordia 1927 Merkstein e.V.
Sportplatz "an der Waidmühl",

14.+15.6. REWE-Cup - RC 09 Herzogenrath-Noppenberg e.V.
Sportplatz "an der Waidmühl",

18.6. Erzählabend - Bergbaudenkmal Adolf e.V.
Fördermaschinenhaus, 19:00 Uhr

21.-23.6. Schützenfest -
St. Sebastianus-Schützenbruderschaft Merkstein 1633 e.V.
Schützenwiese "in der Schlack", Kirchrather Str.,

22.6. Königsvogelschuss -
St. Sebastianus-Schützenbruderschaft Merkstein 1633 e.V.
Schützenwiese "in der Schlack", Kirchrather Str., 16:00 Uhr

27.6-29.6. Zeltlager "Zauberwald" von Hexenschülerinnen und
Zauberlehrlingen - DJO Merkstein, Worm-Wildnis,
Voranmeldung bis 18.06.14 bei Thomas Krelle Tel. 02406/63771

28.6. 100 Jahr-Feier - SPD-Ortsverein Merkstein
Festsaal im AWO-Senioren- und Sozialzentrum, 19:00 Uhr

Juli

5.7. Sommerfest Förderkreis - DJO Merkstein
Streiffelder Hof, 14:00 Uhr

6.7. Sommerfest - AWO-Ortsverein Merkstein
AWO Begegnungsstätte Römerstr. 209, 14:00-19:00 Uhr

12.+13.7. Siedlerfest - Siedlergemeinschaft Merkstein 1934 e.V.
Platz an der Glückaufstrasse,

16.7. Erzählabend - Bergbaudenkmal Adolf e.V.
Fördermaschinenhaus, 19:00 Uhr

26.+27.7. Heimatfest - Heimatfreunde Noppenberg
Heimatfreundehaus und Spielplatz

August

3.8. Offener Sonntag - Bergbaudenkmal Adolf e.V.
Fördermaschinenhaus, ab 10:00 Uhr
ab 15:30 Maschinenvorführung

4.-10.8. Kinderferienspiele - Kath. Pfarrei ST. Willibrord
Schützenwiese Magerau, 10:00-14:00 Uhr

16.8. 90-Jahr-Feier -
Naturfreunde Ortsgruppe Herzogenrath-Merkstein e.V.
Naturfreundehaus, 11:00 Uhr

16.8. Sommerfest -
Naturfreunde Ortsgruppe Herzogenrath-Merkstein e.V.
Naturfreundehaus, ab 15:00 Uhr

20.8. Erzählabend - Bergbaudenkmal Adolf e.V.
Fördermaschinenhaus, 19:00 Uhr

24.8. 20 Jahre djo-Förderkreis - djo-Deutsche Jugend in Europa

30.8. Sommerfahrt - Heimatfreunde Noppenberg
Bonn-Bad Godesberg-Drachenfels-Rheinfahrt,

31.8. Gemeindefest Herz Jesu - Kath. Pfarrei St. Willibrord
Kirche und Pfarrheim Herz Jesu, 10:00-18:00 Uhr

September

5.9-7.9. Ein Wochenende in Ir(r)land für Familie - DJO Merkstein
JH Kleve
Voranmeldung bis 22.08.14 bei Thomas Krelle Tel. 02406/63771

6.9. Reibekuchenfete -
Naturfreunde Ortsgruppe Herzogenrath-Merkstein e.V.
Naturfreundehaus, 16:00 Uhr

14.9. Tag des offenen Denkmals - Bergbaudenkmal Adolf e.V.
Fördermaschinenhaus, ab 10:00 Uhr,
Thema: Farbe

14.9. Gemeindefest St. Thekla - Kath. Pfarrei St. Willibrord
Kirche St. Thekla, 10:00-18:00 Uhr

14.-28.9. Wanderurlaub am Bodensee -
Naturfreunde Ortsgruppe Herzogenrath-Merkstein e.V.
Bodensee

17.9. Erzählabend - Bergbaudenkmal Adolf e.V.
Fördermaschinenhaus, 19:00 Uhr

20.9. Winzerfest - djo-Förderkreis
Streiffelder Hof, 18:00 Uhr

27.9. Oktoberfest - Heimatfreunde Noppenberg
Heimatfreundehaus, 19:00 Uhr

27.9. Majestätenball -
St. Sebastianus-Schützenbruderschaft Merkstein 1633 e.V.
Saal "Bürgerhof", 20:00 Uhr

28.9. Herbstfrühstück -
Naturfreunde Ortsgruppe Herzogenrath-Merkstein e.V.
Naturfreundehaus, 9:00 Uhr, Anmeldung erforderlich

Wey Win GbR KFZ-TECHNIK
Alles aus einer Hand
KFZ-Meisterbetrieb
Inh. N. B. Weyer
N. Winter

Reparaturen • Inspektionen • Tüv • Au
Tuning • Styling • TüV - Eintragungen
Kommunikation • Navigation • Car-Hifi
Karosseriebau • Lackierungen
Klima. & Reifenservice
Abschleppdienst • Glasschadenreparatur
Unfall. - Wertgutachten

Frühjahrs-Check
Nur gegen Vorlage dieses Coupon!!!
Statt ~~€ 15,50~~ zzgl. Material
Nur € 9,90 zzgl. Materia

Kirchrather Straße 110-112
52134 H´rath - Merkstein
Tel.:0 24 06 / 92 36 78
Internet: www.WeyWin.de • Mail: info@WeyWin.de

Caribik Car Wash
Wellness für's Auto
Befreien Sie Ihr Auto von Salz- und Winterspuren!
Mit einer **Komfortwäsche** für **7,50 €** kommt es in den Genuss einer Vorwäsche, Felgenreinigung, Wachs und Turbotrocknen und das alles **absolut lackschonend**.
Am Boscheler Berg 8a | 52134 Herzogenrath-Merkstein
Montag-Freitag 8⁰⁰-18³⁰ und Samstag von 8⁰⁰-18⁰⁰ Uhr
SB-Plätze Montag-Samstag von 7⁰⁰-22⁰⁰ Uhr

Das Bergbaudenkmal im Lichterglanz

Zum 1. Advent 2013 bot der Verein Bergbaudenkmal Adolf e.V. dem Publikum eine Aktion der ganz besonderen Art. Die Gebäude im Grube-Adolf Park wurden von außen und innen beleuchtet und boten den Besuchern ein einmaliges Lichterspektakel.

Geboren wurde die Idee im Sommer 2012, als im Rahmen einer privaten Feier die Fördermaschinenhalle mit bunten Strahlern ausgeleuchtet wurde. Ausgehend von der Idee, verbunden mit dem Wunsch, den vielen Besucherinnen und Besuchern des Bergbaudenkmals einmal auf besondere Art und Weise für die Unterstützung zu danken, beschlossen die Vorstandsmitglieder Josef Ferlin und Norbert Fritsch, ein Lichterfest zu planen. Zielsetzung war von Anfang an aber auch, die Kosten im Rahmen zu halten und die Vereinskasse zu schonen. So begannen dann im Sommer 2013 bereits die Planungen. Als Termin wurde der 1. Advent ausgesucht, abgerundet wurde der Tag noch mit einem Rahmenprogramm.

Der Tag begann bereits früh morgens mit einem Frühstücksbuffet. Die Anmeldungen hierzu übertrafen alle Erwartungen. Fast 100 Gäste wollten das Angebot in Anspruch nehmen, Daniela Meyer hatte Einiges zu tun um alle Gäste zufrieden zu stellen.

Bereits einen Tag vorher begannen die Aufbauarbeiten zum Lichterfest. Hatte man anfangs gedacht, eine Hand voll Strahler würde ausreichen, wurden die Veranstalter eines Besseren belehrt. Über 30 Hochleistungs-Strahler wurden benötigt, um alle Räumlichkeiten und den Außenbereich auszustrahlen. Als Partner hierfür konnte eine Firma aus Baesweiler gewonnen werden, die lediglich einen kleinen Betrag für die Miete der Strahler in Rechnung gestellt hat, die vielen Arbeitsstunden wurden nicht berechnet. So wurde mit dem Aufbau begonnen. Die verwendeten Strahler wechselten in bestimmten Zeitabständen das Licht. Damit auch alle Strahler gleichzeitig in derselben Farbe leuchteten, mussten diese zusätzlich zur Stromversorgung noch mit einem Steuerungskabel untereinander verbunden werden.

Insgesamt wurden mehrere hundert Meter Kabel verbaut. Zwei Mitarbeiter der Firma waren samstags und sonntags bis in den Nachmittag im Einsatz.

Nach dem Frühstücksbuffet erwartete unser „Kuchenteam" die Gäste zum Kaffeenachmittag. Ruth und Peter Gayck mit ihrem Team haben schon Tage vorher mit dem Backen begonnen. Eine große Auswahl an Kuchen und Torten wurde geboten. Der Saal war bis zum letzten Sitzplatz gefüllt.

Nach Einbruch der Dunkelheit wurden dann um Punkt 18.00 Uhr die Lichter eingeschaltet. Die Besucher waren begeistert. Die Maschinenhalle sowie der Außenbereich waren nun endlich beleuchtet. Auf dem Gelände wurden Lautsprecher aufgestellt, so dass die Besucherinnen und Besucher den Tag in stimmungsvoller, vorweihnachtlicher Atmosphäre genießen konnten.

Auch das traditionelle „Büdchen" im Park wurde in die Planungen mit einbezogen. Josef Ferlin und Norbert Fritsch boten den Gästen kostenlosen Glühwein.

Abgerundet wurde das Programm mit einer Vorführung der Dampffördermaschine. Karlheinz Wilden zeigte und erklärte den Gästen unsere Maschine. Beim Anlaufen des Förderrades kam die Beleuchtung besonders zur Geltung.

Rundum waren alle begeistert. Viele Fotografen fanden den Weg ins Fördermaschinenhaus. Hierfür wurde ein Fotowettbewerb ausgeschrieben, zahlreiche Beiträge wurden eingesandt. Das Foto von Gerd Lengemann aus den benachbarten Niederlanden wurde als bestes Foto ausgezeichnet.

Weitere tolle Bilder sendeten uns Mirjiam Weber aus Alsdorf und Peter Quadflieg aus Merkstein.

Siegerfoto von Gerd Lengemann

Foto: Mirjiam Weber

Foto: Peter Quadflieg

Ehrenamtsbörse der Merksteiner Pfarreien

In der sich so schnell wandelnden Zeit auf veränderte Wünsche und Bedürfnisse auch beim Ehrenamtsengagement zu reagieren, ist diese Ehrenamtsbörse als Sachausschuss der Pfarrei eingerichtet.

Vieles ist möglich bei der bunten Mischung aus Angeboten und Nachfragen bei der seit Sommer letzten Jahres installierten Ehrenamtsbörse ideenReichMerkstein. Damals wurde mit großer Geburtstagstorte und Luftballons gefeiert, MERKsteine verteilt und im Gespräch die Idee vorgestellt: Den manchmal etwas verstaubt klingenden Begriff „Ehrenamtliches Engagement" mit Lebendigkeit zu versehen.

Foto v.l.n.r.: Jaenny Lenzen, Ingo Sperber, Gaby Bayer-Ortmanns, Katrin Richter, Milena Siepmann

EIN konkretes Beispiel:
Da ist eine Frau gerne bereit, jemanden, der nicht alleine spazieren möchte, einmal in der Woche zu begleiten. Die Strecke sollte etwa 2-3 Kilometer lang sein, das Wetter trocken; gute Laune würde mitgebracht: Und jetzt gibt´s zwei begeisterte Spaziergänger mehr in Merkstein...

Kontaktdaten:
Zu finden ist diese besondere Ehrenamtsbörse unter www.ideenReichMerkstein.de;
konkrete Anfragen sind gerne auch telefonisch unter 01603374125 zu stellen
oder unter ideenreichMerkstein@gmx.de
oder einfach mal die Schaukästen der fünf Kirchen der Pfarrei St. Willibrord bei einem kleinen Spaziergang erkunden.

Auch mal für kurzfristige Angelegenheiten was suchen - wen finden...

ideenReich Merkstein!
ENGAGIERT SEIN

KONTAKT: ideenReichMerkstein@gmx.de

MOBIL: NEU: 01603374125

www.ideenreichMerkstein.de

Eiscafe Calvi

August-Schmidt-Platz 14
52134 Herzogenrath
Telefon 02406-61251

1. karnevalistischer Professoren-Frühschoppen und Rosenmontagszug

Am 16. Februar 2014 hatten die Professoren „humoris causa", mit Unterstützung der Merksteiner Exprinzen, zu ihrem 1. karnevalistischen Gönner-Frühschoppen in das Fördermaschinenhaus des Grube Adolf Parks eingeladen.

Bei einem kleinen Rahmenprogramm wurde auch „CATHARINA MEYER" als neue Professorin humoris causa ernannt.

Mit diesem Frühschoppen wurde der AMSK durch Spenden aus der Vereins- und Geschäftswelt finanziell unterstützt, um die Ausrichtung des Merksteiner Karnevalsumzuges sicher zu stellen.

Der außergewöhnlich gute Zuspruch dieser Veranstaltung veranlasste den Vertreter der Professoren „Peter Waliczek" zu der Aussage:
„diese gute Idee werden wir im nächsten Jahr fortsetzen".

Interessantes Reiseprogramm der CDU Merkstein

Die CDU Merkstein ist emsig dabei, die Reisesaison 2014 und 2015 vorzubereiten. Es wurden drei neue Ziele ausgewählt, jedes individuell ausgearbeitet, noble und schöne Unterkünfte wurden ins Programm aufgenommen und die besten Preise ausgekitzelt. Die in eigener Regie ausgearbeiteten Reiseprogramme bieten wiederum die Vielfalt der Kulturen und die Schönheiten von Landschaft und Natur.
Mit den Zielen und Hotelunterkünften in Trier, Nuits St. Georges, Burgund/ Frankreich und Acqui Terme, Piemont/ Italien ist für dieTeilnehmer die wärmende Vorfreude auf das Urlaubsjahr 2014/2015 sicher!
Sind Sie kulturinteressiert und lieben Städtereisen? In Ordnung. Eine 3 Städtereise führt nach Trier, Luxemburg und Metz vom 7. bis 10. September 2014. Metz besitzt viele Schätze: eine der höchsten gotischen Kathedralen, ein Kulturerbe, das Geschichte und zeitgenössische Kunst vereint. Die zahlreichen Arme der Mosel prägen das Bild der Stadt. Und wer über die prächtigen Plätze der Hauptstadt der Region Lothringen schlendert, vorbei an einladenden Terrassen, durch enge Gässchen, vorbei an attraktiven Schaufenstern und ausgefallenen kleinen Boutiquen, durch die grünen Parks der Stadt bis zum Jachthafen, der erkennt, dass Metz ein Ort der Lebensfreude und des Genusses ist.
Vom 26. Mai – 2. Juni 2015 führt eine Kultur-und Erlebnisreise ins französische Burgund und vom 8.bis 15. September 2015 wird eine kulturelle und kulinarische Entdeckungsreise ins Piemont/Italien geboten. Eine qualifizierte und engagierte Reiseleitung ist auch der Schlüssel zum Erfolg einer jeden CDU-Reise. Aus diesem Grund werden Sie auf unseren Reisen von ausgesuchten Reiseleiterinnen begleitet, die in der Regel im Reiseland leben und uns ihre Heimat mit Begeisterung näher bringen. Auch Nichtmitglieder sind herzlich willkommen.
Flyer, weitere Informationen und Buchungen bei Willi Mertzbach, Tel. 02406- 3500, Andreas Jaroniak, Tel. 02406-63546 oder Helmut Königs, Tel. 02406-2522.

Sie kümmern sich um die Gäste - wir kümmern uns um Ihr Bufett!

einfach Spitze
Hellebrandt
FLEISCHEREI
Party-Service

- **köstliche warme Braten in dekorativen Kesseln**
- **kalte Arrangements mit Käse oder Fisch**
- Lieferung auch an Kindergärten und Schulen
- Canapees für Stehpartys
- Geschirrverleih
- köstliche Salatvielfalt
- Suppen und Eintöpfe

Peter Hellebrandt
Geilenkirchener Str. 444
52134 Herzogenrath
Telefon 02406 / 6 16 50
Telefax 02406 / 66 91 52

service@metzgerei-hellebrandt.de

Fürpeil GmbH
Die gesamte Haustechnik unter einem Dach!

Herzogenrath-Merkstein
Hauptstraße 80
Telefon: 02406/62680
Fax: 02406/97112
www.fuerpeil-gmbh.de
email: info@fuerpeil-gmbh.de

Energien Elektro Sanitär Heizung

Betriebe, Einrichtungen und Dienstleister in Merkstein

Apotheken

Barbara Apotheke	Kirchrather Str. 140	02406 / 969161	
Glück-Auf Apotheke	Geilenkirchener Str. 446	02406 / 61042	
Grenzland-Apotheke	Kirchrather Str. 65	02406 / 6 19 02	
Park-Apotheke	August-Schmidt-Platz 10	02406 / 64380	

Arzt

Catherine Pappa-Gahl	Geilenkirchener Str. 450	02406 / 60 29	Internistin, Diabetologische Schwerpunktpraxis
Dr. med.dent. Thomas Willms	Kirchratherstr. 141	02406 / 65516	Zahnarzt
Dr. Alfred Horbach	Hauptstr. 223	02406 / 6 16 66	prakt. Arzt
Dr. Manz & Maus	Geilenkirchener Str. 395 C	02406 / 62260	Allgemeinmedizin
Dr. med. dent. Andreas Bien	Geilenkirchener Str. 349	02406 / 61520	Zahnarzt
Dr. med. Fritz van Loo	Sebastianusstr. 8	02406 / 6966	Facharzt für Innere Medizin und Allgemeinmedizin
Dr. med. Ingrid van Loo	Sebastianusstr. 8	02406 / 6966	Fachärztin für Innere Medizin und Allgemeinmedizin
Dr. med. Reiner Hocks	Blumenstr. 18	02406 / 65035	Arzt für Allgemeinmedizin und Sportmedizin
Dr. med. Susanne Monheim	Kirchrather Str. 168	02406 / 960021	Frauenheilkunde und Geburtshilfe
Dr. med. Wilfried Offermanns	Kirchrather Str. 65	02406 / 62226	Praktischer Arzt
Dr. Reinhold Offermanns	Kirchrather Str. 63	02406 / 65115	Zahnarzt
Dr. Volker Reul	Kirchrather Str. 162	02406 / 61282	Zahnarzt
Dr.med. Roland Gahl	Geilenkirchener Str. 450	02406 / 60 29	Allgemeinmedizin-Naturheilverfahren
Hans-Günter Doetsch	Geilenkirchener Str. 395 A	02406 / 6761	Internist

Backwaren

Bäckerei Drouven GmbH & Co. KG	Nordstern-Park 11	02406 / 8099824	Im OBI
Bäckerei MOSS	Geilenkirchener Str. 407	0241 / 91809703	
Bäckerei Schneider GmbH	Kirchrather Str. 88	02406 / 9259841	im REWE Markt
Bäckerei Zentis	Kirchrather Str. 180	02406 / 669899	
Bäckerei Zentis	Goethestr. 1	02406 / 63818	

Bau

Achim Schminder	Am Boscheler Berg 10	02406 / 64280	Schreinerei
Alfred Bührmann GmbH	Noppenberger Str. 88	02406 / 960010	Bahnbau, Tiefbau
B&F Bautenschutz GbR	Schleypenhofer Weg 2		
Baustoffe Pelzer GmbH & Co. KG	Noppenberger Str. 99a	02406 / 62700	Bauunternehmen - Baustoffe
Engelen GmbH & Co. KG	Am Boscheler Berg 32	02406 / 60 87	Bauunternehmen
Braun Montagebau	Kirchstr. 161	02406 / 66 66 977	
Dachdeckerei Meens	Noppenberger Str. 109	02406 / 9879473	Dachdecker
Detlef Nievelstein	Christian-Derichs-Str. 46	02406 / 79353	Maler- und Lackierermeister
Dirk Hilbig	Dechenstr. 8	02406 / 669912	Bedachungen
Franz Schlösser Malerbetrieb	Marienstr. 23	02406 / 32 32	
Fürpeil GmbH	Hauptstr. 80	02406 / 62680	Elektro- Sanitär
Gutteck Baugesellschaft mbH	Fröbelstr. 2a	02406 / 88691972	
Hausmeister Service Arnone	Willibrordstr. 10	02406 / 66 51 244	Hausmeister Service
Helmut Thomas	Weizenweg 15	02406 / 61410	Malerbetrieb
Holz Containerdienst GmbH	Breslauer St. 16	02406 / 64540	Containerdienst
Paffen KG	Geilenkirchener Str. 395 B	02406 / 6064	Immobilien u. Versicherungen
J. Herkenrath GmbH & Co. KG	Geilenkirchener Str. 408	02406 / 61314	Malerbetrieb
Käbeck Malerbetrieb GmbH	Am Wasserturm 24-26	02406 / 666209	
Kaminöfen Schornsteine Habermann	Geilenkirchener Str. 385	02406 / 665140	Schornsteinsanierung
Kochs GmbH	Am Boscheler Berg 5	02406 / 98550	Fenster- und Türenbau
KS Klaus Speck Wohnbau GmbH	Lange Hecke 10	02406- / 969222	Bauträgergesellschaft
Kuss & Rau GmbH	Hauptstr. 119-121	02406 / 669948	Öltankbau - Tankschutz
Mathias Essers Bedachungen GmbH	Kirchfeldstr. 20 A	02406 / 61296	
Metallbau Hensgens	Am Wasserturm 28	02406 / 61306	Metallverarbeitung
MIKO Heizungsbau GmbH & Co. KG	Am Boscheler Berg 19	02406 / 6970	Heizungsbau
OBI GmbH & Co. Deutschland KG	Nordsternpark 11	02406 / 666 790	Baumarkt
Peter Vonderbank	Kirchrather Str. 122	02406 / 62466	Malerhaus-Tapeten-Teppich
Plan+	Kirchrather Str. 176		
Planungsbüro Dipl.-Ing. Noppeney	Gerhart-Hauptmann-Str.4	02406 / 66033	Geologe
Roefe Bauunternehmung GmbH	Glückaufstr. 18b	02406 / 65750	
Rolf Hamacher	Kirchberg 17	02406 / 64673	Heizung/Sanitär
Rolf Schütte	Plitscharder Str. 100		
Schreinerei M + S	Geilenkirchener Str. 436	Treppenbauer	
SEEL Bau- und Möbelschreinerei	Noppenberger Str. 109	02406 / 64768	Bau- und Möbelschreiber
Thomas Kraus	Im Hohnbusch 11		
U. Zipfel GbR Schornsteinsanierung	Am Wasserturm 34	02406 / 6802	Schornsteinsanierung
Udo Hamacher	An der Ziegelei 1	02406 / 97242	Elektromeister

Bestattungen

Bestattungen Deussen	Geilenkirchener Str. 432	02406 / 60 71
Bestattungen Knoben	Kirchrather Str. 136	02406 / 666100
Bestattungen Palm	Kirchrather Str. 178	02406 / 62412

Blumen

Blumen Ripphausen	Geilenkirchener Str. 420	02406 / 61804
Blumen Tenberken	Kirchrather Str. 146	
Cremers Blumenladen	Kirchrather Str. 170	

Bodenbeläge

J. Herkenrath GmbH & Co. KG	Geilenkirchener Str. 408	02406 / 61314	Bodenbeläge
Orientteppich Galerie	Geilenkirchener Str. 401		

Bücher, Schreibwaren, Zeitschriften, Zeitungen

Buchhandlung Katterbach	August-Schmidt-Platz 14		
Knoben Lotto-Toto	Kirchrather Str. 136		
Lotto Toto Schurse	August-Schmidt-Platz 17	02406 / 924988	Lotto Toto Schulbedarf

Geschenke

Druck, Werbung			
BEI UNS	Kirchrather Str. 150	02406 / 669349	Werbung - Druck - Textilveredelung -Glasdekorfolie
Blue Sunflower Design	Lörschpülgen 5	02406 / 666890	Werbegrafik, Werbedesign, Fotografie
Druckerei Erdtmann	Hauptstr. 107 B	02406 80 99-0	Druckerei - Buch und Offsetdruck
Marketing-Inspiratoren UG	Geilenkirchener Strasse 426		
Type Art Polz GmbH	Ritzerfelder Str. 22	02406 / 665233	Werbeagentur

EDV / Computer / Informationstechnik

Duman IT-Systems	Hauptstr. 110		
IRIS GmbH, Computersysteme	Willibrordstr. 9	02406 / 30 30 60	Computer, Software, Netze
Schmidtke CT GmbH	Zum Schleypenhof 10	02406 / 6666990	
Tinten Toner Return	Hauptstr. 124	02406 / 97960	Verbrauchsmaterialien - Zubehör

Einrichtungsbedarf

Alo Palm	Kirchrather Str. 178		
Jürgen Herkenrath GmbH & Co. KG	Geilenkirchener Str. 408	02406 / 61314	Fensterdekoration, Farben
Küchenstudio Doppelt	Geilenkirchener Str. 405		
Stil- u. Polstermöbel Maletz	August-Schmidt-Platz 1		

Fotostudio / Unterhaltungselektronik

Foto Werk Bosch	Geilenkirchener Str. 367	02406 / 9259790	Foto-Service
Service Center Stachel	Geilenkirchener Str. 367	02406 / 63313	TV-Service

Frisör

By Blond Petra	Tulpenstr. 1a		
Friseursalon Lemper	Magerauer Str. 62		
Frisör Dohmen	Kirchrather Str. 116		
Frisörsalon Accente M. Pavlovic	Kirchrather Str. 176		
Hairzogens	Geilenkirchener Str. 502		
Magic Hair GmbH	August-Schmidt-Platz 13		
Manfred Etzig	Geilenkirchener Str. 355		
Sabines Hairmobil	Christian-Derichs-Str. 22		
Salon Baguette	Geilenkirchener Str. 400		
Salon Gaby	Kirchrather Str. 57a		
Salon Küppers Zweipfennig	Kirchrather Str. 144	02406 / 61228	Haarschneidespezialisten
Salon Mero	Geilenkirchener Str. 389		

Gaststätte, Hotel, Restaurant, Café

Ali Baba Döner & Grillhaus	August-Schmidt-Platz 1		
Asia Imbiss	Geilenkirchener Str. 396		
Bistro Miro	August-Schmidt-Platz 5		
Bistro Plasa	August-Schmidt-Platz 1	02406 / 97017	
China Schnellimbiss	Geilenkirchener Str. 448		
Doy Doy	August-Schmidt-Platz 17		
Eiscafe Calvi	August-Schmidt-Platz 14		
Fabis	Geilenkirchener Str. 387		
Floeßer Eck	Theklastr. 1		
Gaststätte "Zum alten Rathaus"	Willibrordstr. 4	02406 / 61052	Saal - Restaurant
Gaststätte Bürgerhof	Hauptstr. 85	02406 / 61653	Saal - Bundeskegelbahn - Restaurant
Gaststätte Gitta Winkler	Römerstraße 79		

WALTER DICKERT
Reifen- und Autoservice
Nordstern Park 13
52134 Herzogenrath-Merkstein
Telefon: 02406/6033
Telefax: 02406/64590
E-Mail: reifen.dickert@gmx.de
Unsere Öffnungszeiten:
Mo.-Fr. 8.00-18.00 Uhr, Sa. 8.00-12.00 Uhr

Haupt- und Abgas-Untersuchung
gem. § 29 StVZO:
Montag 8.00 Uhr
Dienstag 8.00 Uhr
Mittwoch 8.00 Uhr
Donnerst. 16.00 Uhr
Freitag 15.00 Uhr

Betriebe, Einrichtungen und Dienstleister in Merkstein

Gaststätte Ley	Geilenkirchener Str. 353		
Gelazzo	Geilenkirchener Str. 416-418		
Glück-Auf Stube	Kirchrather Str. 160		
Grill-Master	Geilenkirchener Str. 391		
Hallo Pizza	Hauptstr. 106		
Haselier GmbH	August-Schmidt-Platz 1		
Hotel Stemper	Geilenkirchener Str. 422		
Imbißstube Kohnen	Adolfstr. 34		
Pizzaria Nido	August-Schmidt-Platz 16		
Restaurant Adria	Geilenkirchener Str. 389a		
Restaurant Nordstern	Kirchrather Str. 118		
Schlemmerstübchen	Kirchrather Str. 146		
Zur City	August-Schmidt-Platz 20		

Geld- und Kreditinstitute

Sparkasse Aachen (Zwst. Merkstein II)	Kirchrather Str. 61 A		
Sparkasse Aachen (Zwst. Merkstein)	August-Schmidt-Platz 12		
VR-Bank eG - Filiale Merkstein	Kirchrather Str. 146 A		

Gesundheits- und Körperpflege

Aleks Kohnen Beauty and More	Thiergartenstr. 72		
Andrea Speck	Am Langenpfahl 13	02406 / 969220	Wellness Massagen & mehr
Hohenstein	Kirchrather Str. 124		
Kosmetik-Kompetenz Hüllswitt	Ritzerfelder Str. 14a		
Marlies Schwartz	Floeßer Str. 112		
Mobile Fußpflege		02406 / 65 92 21	
nishtu	Martinuststr. 20	0172 / 7822867	Personal Trainer & Ernährungsberater
Per Me	Kirchrather Str. 174		
Physio Praxis Janssen & Rütten	August-Schmidt-Platz 11	02406 / 65719	Krankengymnastik
Römer und Knoben Krankengymnastik		Kirchrather Str. 65	
Saigon Nails	August-Schmidt-Platz 1		
Solaris Sonnenstudio	Kirchrather Str. 168		
Sylvia Beuel-Peter	Plitscharder Str. 84		
Tierphysiotherapie Dr. Mertens	Geilenkirchener Str. 77-79		

Immobilien

Immobilien u. Versicherungen			
Paffen KG	Geilenkirchener Str. 395 B	02406 / 6064	Immobilienmakler
Karl Heinz Scheeren	Lange Hecke 10		
Klaus Speck Immobilien	Lange Hecke 10	02406 / 969222	
Rheinland-Immo, Dipl.-Kfm. G. Huber	Römerstr. 138	02406 / 9797940	

KFZ

Auto Shop Blank	Geilenkirchener Str. 359		
Autohaus Redline	Am Boscheler Berg 28-30		
Autohaus Thüllen Merkstein GmbH	Geilenkirchener Str. 381		
Caribik Car Wash	Am Boscheler Berg 8a		
Car-Revolution	Am Boscheler Berg 1		
Die Autoprofis	Geilenkirchener Str. 136		
Fahrschule Goebbels	Geilenkirchener Str. 398		
Fahrschule Habermann	Geilenkirchener Str. 385		
KFZ Prüfstelle Welsch	Am Wasserturm 36	02406 / 66880	Sachverständigenbüro, Hauptuntersuchung, Gutachten - Bewertungen
Kfz-Technik WeyWin GbR	Kirchrather Str. 110/112	02406 / 923678	Autoservice-Reparaturen
mit24 Transporter-Verleih	Geilenkirchener Strasse 426		
MTB-Store	Geilenkirchener Str. 357		
Tankstelle Pfennings	Kirchrather Str. 110/112		
Total Tankstelle	Geilenkirchener Str. 414		
Walter Dickert	Nordsternpark 13	02406 / 6033	Reifen- und Autoservice
Zweirad-King	Kirchratherstr.148	02406 / 6908001	E-Bike, Fahrräder, Motorroller

Lebens-, Nahrungs- und Genussmittel

Abi Getränkeshop	Geilenkirchener Str. 440		
ALDI SÜD GmbH & Co KG	Am Boscheler Berg 8		
Fachhandelsagentur für Weine	Plitscharder Str. 33		
Frisches Obst und Gemüse	Geilenkirchener Str. 466		
HELAL RIZIK Lebensmittel-lhandelsgesellschaft mbH	Kirchrather Str. 110		
Merksteiner Mega Markt	Geilenkirchener Str. 361		
Metzgerei Hellebrandt	Geilenkirchener Str. 444	02406 / 61650	Metzgerei
Narsi Kiosk	Floeßerstr. 1		
Naturkost M. Franzen	Geilenkirchener Str. 498		
Netto-Markt	August-Schmidt-Platz 3		
Partyservice M. Knauf	Floeßer Str. 104		
REWE Schuck OHG	Kirchrather Str. 88	02406 / 9868-0	

Rechtsanwalt

Koerver & Kirch	August-Schmidt-Platz 1	
Wachter	Römerstraße 86	

Reisebüro

Relax and Fun Touristik	Geilenkirchener Str. 391		
Touristik-Service Eduard Vondenhoff	Lisztstr. 3		
Wilddreams Touristik	Kirchrather Str. 160	02406 / 61884	

Sonstiger Einzelhandel

Beckers	Geilenkirchener Str. 442		
J. Herkenrath GmbH & Co. KG	Geilenkirchener Str 408	02406 / 61314	Sonnenschutz
Mineral-Center R. Deussen	Geilenkirchener Str. 432	02406 / 64127	
Optik Hertel	Geilenkirchener Str. 454		
Otto-Versand-Agentur	Geilenkirchener Str. 436		
Patchwork	Kirchrather Str. 141-143		
S & O Shop	Kirchrather Str. 132		
Schatzkiste	August-Schmidt-Platz 12		
Schulte	Hauptstr. 94		
Zoo & Co.	Nordsternpark 7		

Sonstiges

Bürodienstleistung	Lorbeerweg 29		
IFH Industrietechnik	Geilenkirchener Str. 456		
K.TeX	Am Boscheler Berg 32a		
Klassmann Kaiser GmbH	Am Boscheler Berg 4b		
Pro3S-Consulting	Brachthäuserstr. 29		
Taxi Kubanek Monika	Adolfstr. 1		
Vereinigte Lohnsteuerhilfe e.V.	Asternstr. 25	02406 / 6651200	Lohnsteuerhilfeverein

Soziales

Dietrich-Bonhoeffer-Grundschule	Dietrich-Bonhoeffer-Str. 30	02406 / 9790-0	Gemeinschaftsgrundschule
Emir-Sultan-Moschee	Am Boscheler Berg	0157 /86 75 22 83	Moschee
Europaschule Herzogenrath	Am Langenpfahl 8	02406 / 98570	Gesamtschule
Evangelische Kirchengemeinde	Geilenkirchener Str. 397	02406 / 62164	
Evangelisches Familienzentrum	Magerauer Str. 72	02406 / 61461	Kindertagesstätte
Grundschule Alt-Merkstein	Hauptstr. 108	02406 / 61 68 5	Gemeinschaftsgrundschule
Kath. Gemeinschaft der Gemeinden	Hauptstraße 49	02406 / 64056	Merkstein
Kath. Kindertagesstätte St. Thekla	Theklastr. 19	02406 / 986414	Kindertagesstätte
Kindergarten Gänseblümchen e.V	Comeniusstr. 8	02406 / 64026	Kindergarten
Kindergarten St. Johannes	Johannesstr. 12	02406 / 61880	Kindergarten
Kindergarten St. Willibrord	Bungartzstr. 1.	02406 / 61313	Kindertagesstätte
Kinderheim St. Hermann-Josef	Bungartzstr. 15	02406 / 61070	Kinderheim
Walter-Heckmann-Sozial- und Seniorenzentrum - Haus Merkstein	Marie-Juchacz-Straße 4	02406 / 86215	AWO-Gesellschaft für soziale Einrichtungen

Steuerberater

Baumann	Kirchrather Str. 12	02406 / 669370
Brochhaus	Magerauer Str. 96	02406 / 61124
Mintax Steuerberatungsgesellschaft mbH		Hauptstr. 80
Steuerberater Kurt Rau	Brahmsstr. 8	
Steuerbüro Höppener und Kirfel	August-Schmidt-Platz 1	02406 / 62350

Textil, Bekleidung

Avantgarde Textil-Service	Am Boscheler Berg 4	02406 / 65451	
Brittasallerlei	Kirchrather Strasse 180	02406 / 6686705	Promotion & Merchandising
Gina Moden	Geilenkirchener Str. 462		
Jeans und Mode Thouet	August-Schmidt-Platz 6	02406 / 62006	
Mode Atelier	Floeßer Str. 107		
P. Leisten Wäscherei u. Heissmangel	Lange Hecke 2	02406 / 9799860	Wäscherei und Heissmangel
Simply Schuhe	Kirchrather Str. 154	Schuhe, Lederwaren	
Thekla-Team-Treff	Geilenkirchener Str. 480	Gebrauchtwaren	
Waltraud Schöner	Chorherrenweg 2	02406 / 659831	Änderungen und Reinigung
Zeeman	August-Schmidt-Platz 16		

Versicherungen

Allianz Agentur	Kirchrather Str. 180	02406 / 669977	
Gothaer Versicherung / Bezirksdirektion Wolff		Geilenkirchener Str. 440	02406 / 6845
HDI-Gerling Hauptvertretungen	Geilenkirchener Str. 488	02406 / 979 1740	
Immobilien u. Versicherungen			
Paffen KG	Geilenkirchener Str. 395 B	02406 / 6064	Versicherungsmakler
Makler Peter Servas	Kirchrather Str. 85	02406 / 2631	Versicherungsmakler
Provinzial Versicherung	Kirchrather Str. 166	02406 / 6072	
Württembergische Generalagentur	Kirchrather Str. 152		

Sollten Sie hier einen Fehler entdeckt haben oder sollten Einträge fehlen, bitte teilen Sie uns dies mit!

Metallbau Hensgens
Schlosserei-Meisterbetrieb
Wir fertigen für Sie:
aus Metall und Edelstahl:
• TREPPEN • GITTER
• GELÄNDER • TORE + ZÄUNE
• VORDÄCHER
Telefon 0 24 06/6 13 06
Am Wasserturm 28
52134 Herzogenrath
www.metallbau-hensgens.de